

FASAD MOT SØR

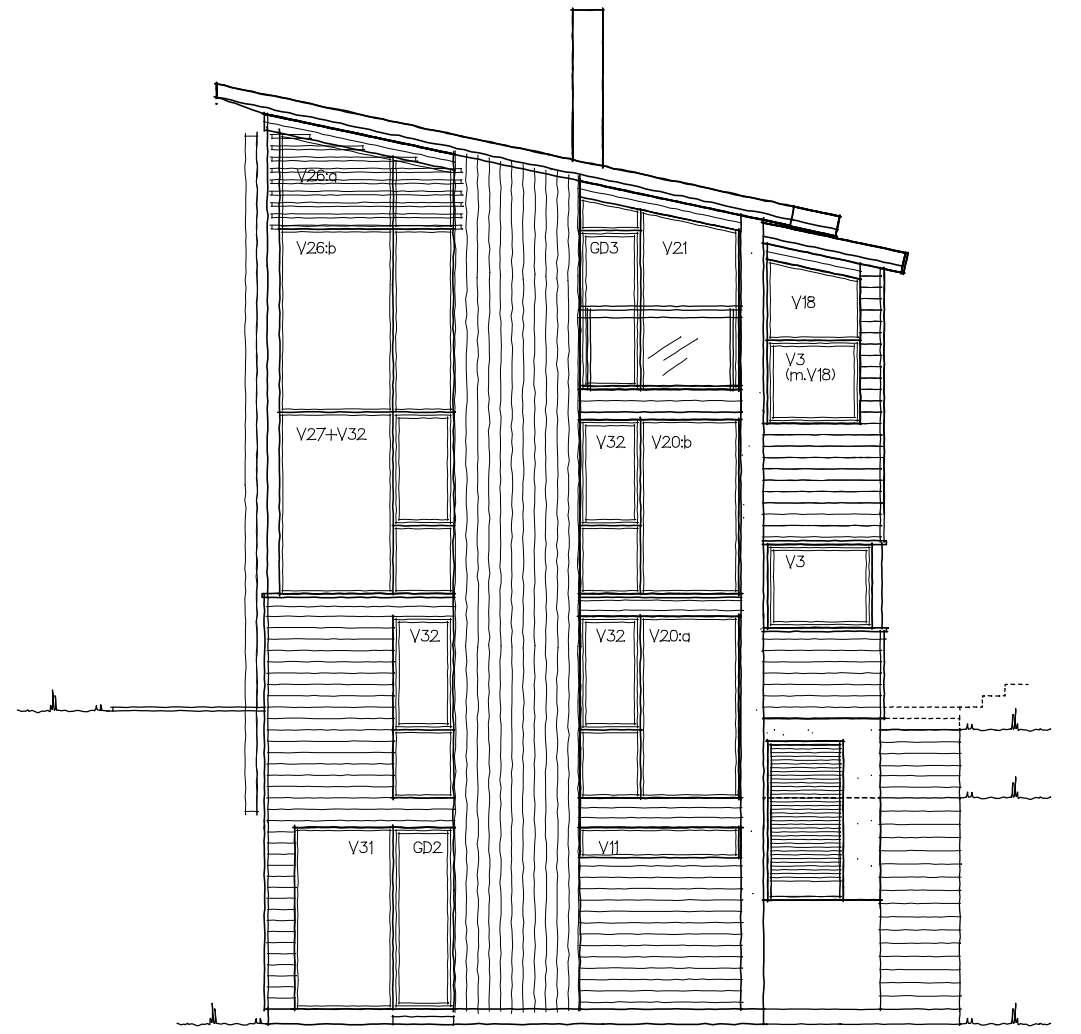

FASADE MOT ØST

Ritningen är skyddad enligt upphovsrättslagen och får inte kopieras, spridas eller i övrigt användas utan upphovsmannens medgivande.

## HUVUDRITNING

		BET	ANT	ANDRINGEN AVSER	DATUM	SIGN
	RITAD					
	DATUM					
Tel: 0382-206 50, fax 200 24 Bäckg. 5, 570 02 Stockaryd		ORDER NR.	RITN. NR.	BET	SKALA 1:100	
		1612	A-02	B		



FASAD MOT NORD

FASAD MOT VEST

Ritningen är skyddad enligt upphovsrättslagen och får inte kopieras, spridas eller i övrigt användas utan upphovsmannens medgivande.

## HUVUDRITNING

		BET	ANT	ANDRINGEN AVSER	DATUM	SIGN
	RITAD					
	DATUM					
Tel: 0382-206 50, fax 200 24 Bäckg. 5, 570 02 Stockaryd		ORDER NR.	RITN. NR.	BET	SKALA 1:100	
		1612	A-03	B		

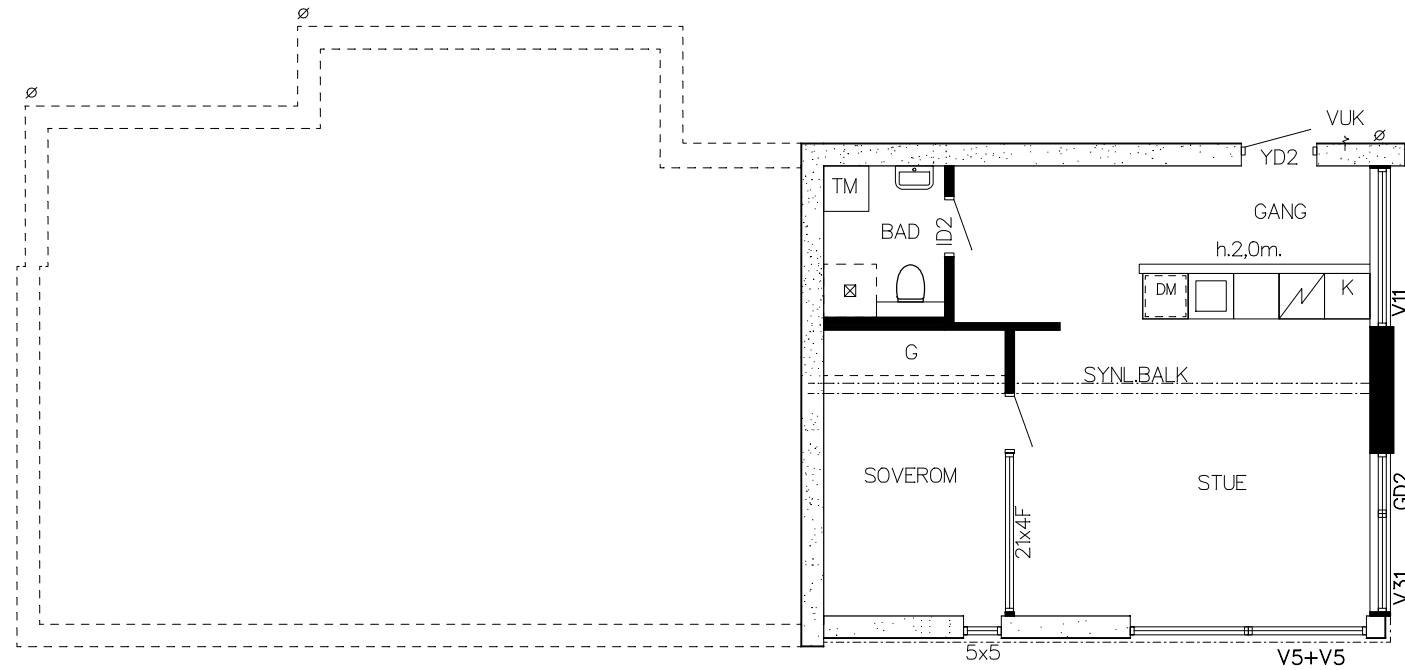

UNDERETG.-2

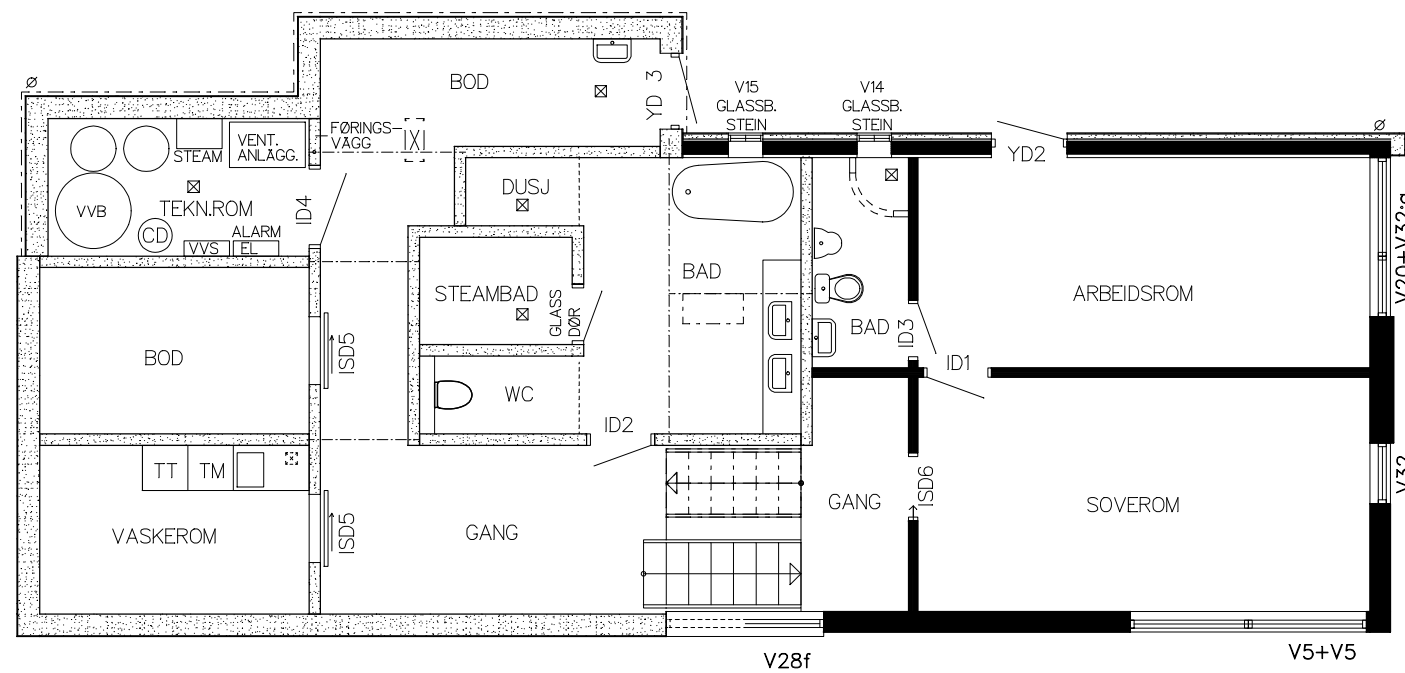

UNDERETG.-1

## HUVUDRITNING

WILLA NORDIC		BET	ANT	ANDRINGEN AVSER	DATUM	SIGN
		RITAD		P.Ax		
		DATUM				
Tel: 0382-206 50, fax 200 24 Backg. 5, 570 02 Stockaryd		ORDER NR.	RITN. NR.	BET		
		1612	A-00	G		
		SKALA		1:100		

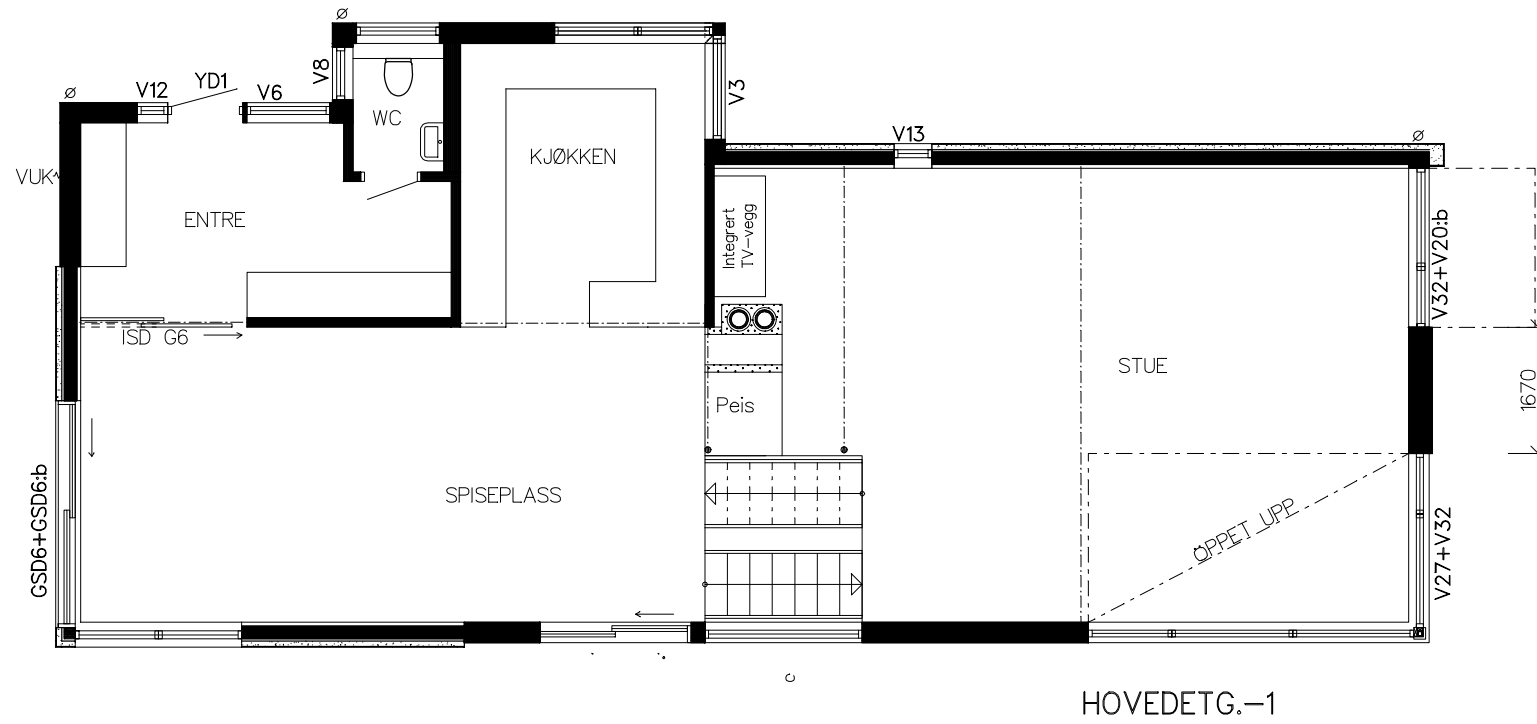

HOVEDTG.-1

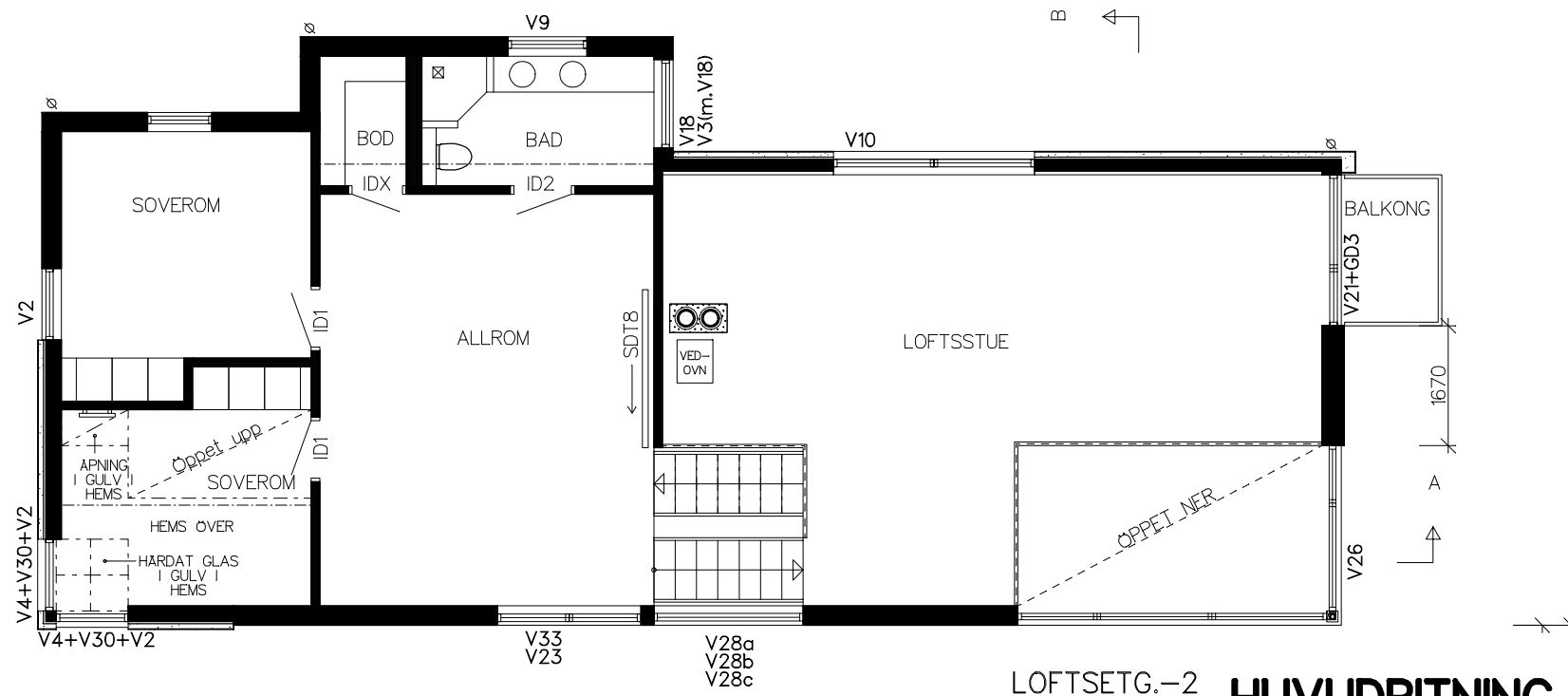

LOFTSETG.-2

## HUVUDRITNING

Ritningen är skyddad enligt upphovsrättslagen och får inte kopieras, spridas eller i övrigt användas utan upphovsmannens medgivande.

BET	ANT	ANDRINGEN AVSER	DATUM	SIGN



RITAD  
P.Ax  
DATUM

Tel: 0382-206 50, fax 200 24  
Bäckg. 5, 570 02 Stockaryd

ORDER NR.  
1612

RITN. NR.  
A-01

SKALA  
1:100

BET  
F

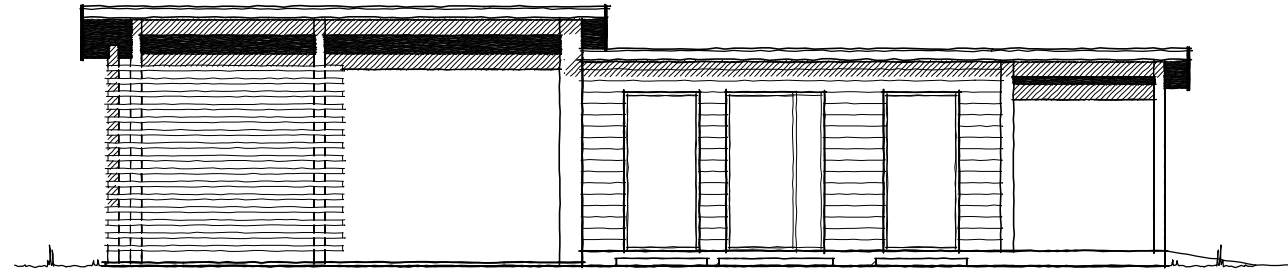

FASADE MOT VEST

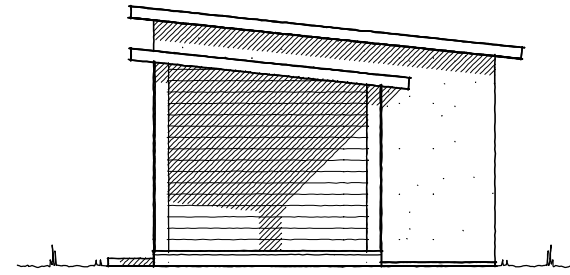

FASADE MOT SØR

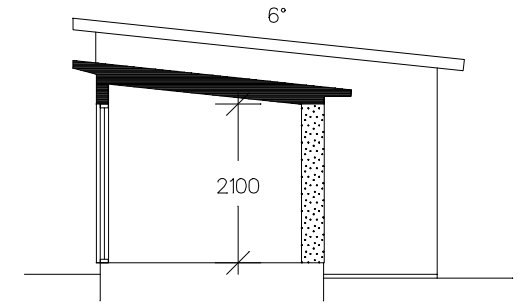

SNITT A-A

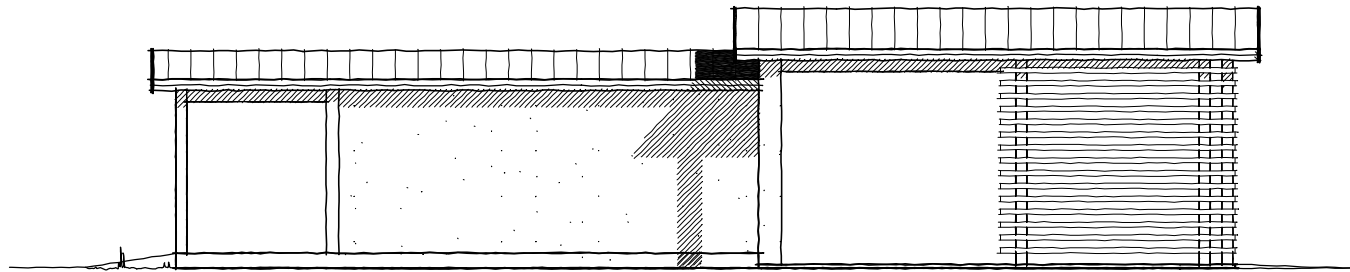

FASADE MOT ØST

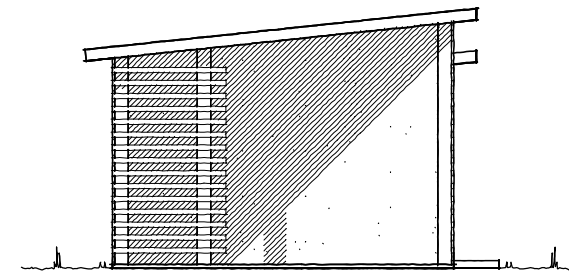

FASADE MOT NORD

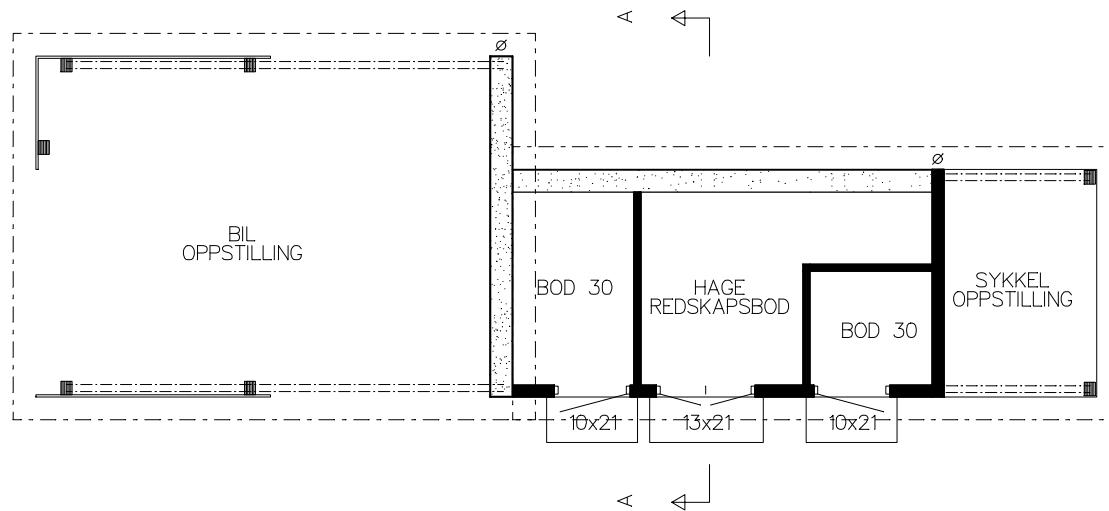

Ritningen är skyddad enligt upphovsrättslagen och får inte kopieras, spridas eller i övrigt användas utan upphovsmannens medgivande.

## HUVUDRITNING

	RITAD	BET	ANT	ANDRINGEN AVSER	DATUM	SIGN
	P.Ax					
DATUM						
Tel: 0382-206 50, fax 200 24 Bäckg. 5, 570 02 Stockaryd	ORDER NR.	1612	RITN. NR.	A-05	BET	A
			SKALA	1:100		

ANVISNINGAR  
 Leveransomfattning enligt Willa Nordics  
 Checklista/Leveransbeskrivning

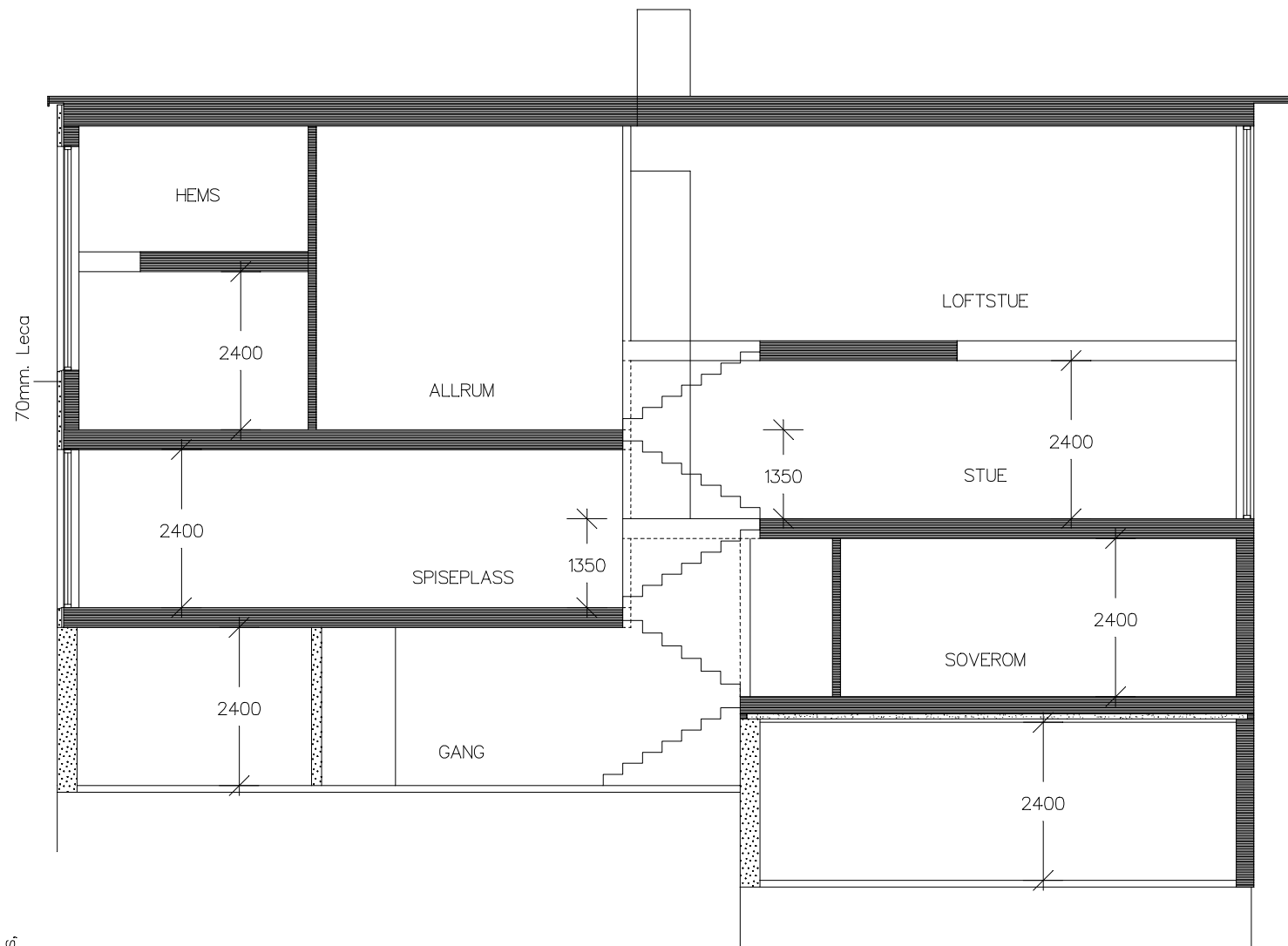

LAENGDESnitt B-B

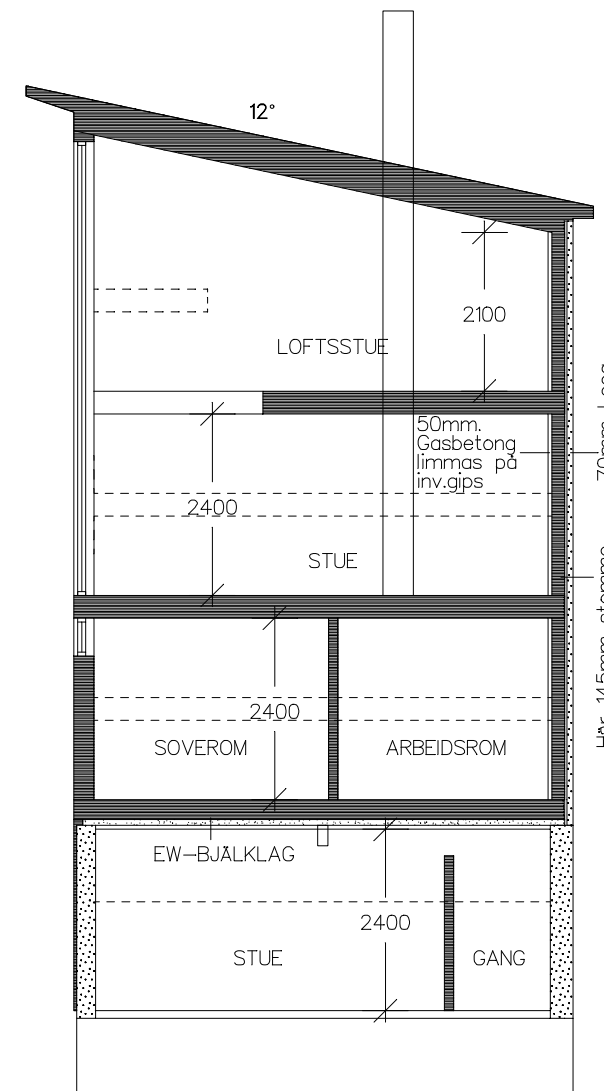

TVERRSNITT A-A

- BETECKNINGAR
- VM Vattenmätare
  - GVF Golvvärmefördelare
  - VUK Väggvattenutkastare
  - Stuprör (max 12m ränna/rör)
  - ∅ stuprör anslutet till mark
  - stuprör med utkastare
  - FMS Fasadmätarskåp (överkant 1800 över mark)
  - ↔ Bjälklagsriktning
  - VL Vindslucka m. stege (beakta placering av belysning i små rum)

Ritningen är skyddad enligt upphovsrättslagen och får inte kopieras, spridas eller i övrigt användas utan upphovsmannens medgivande.

## HUVUDRITNING

BET	ANT	ANDRINGEN AVSER	DATUM	SIGN
-----	-----	-----------------	-------	------

	RITAD			
	P.Ax			
	DATUM			
Tel: 0382-206 50, fax 200 24 Bäckg. 5, 570 02 Stockaryd		ORDER NR.	RITN. NR.	BET
		1612	A-04	C
		SKALA 1:100		