

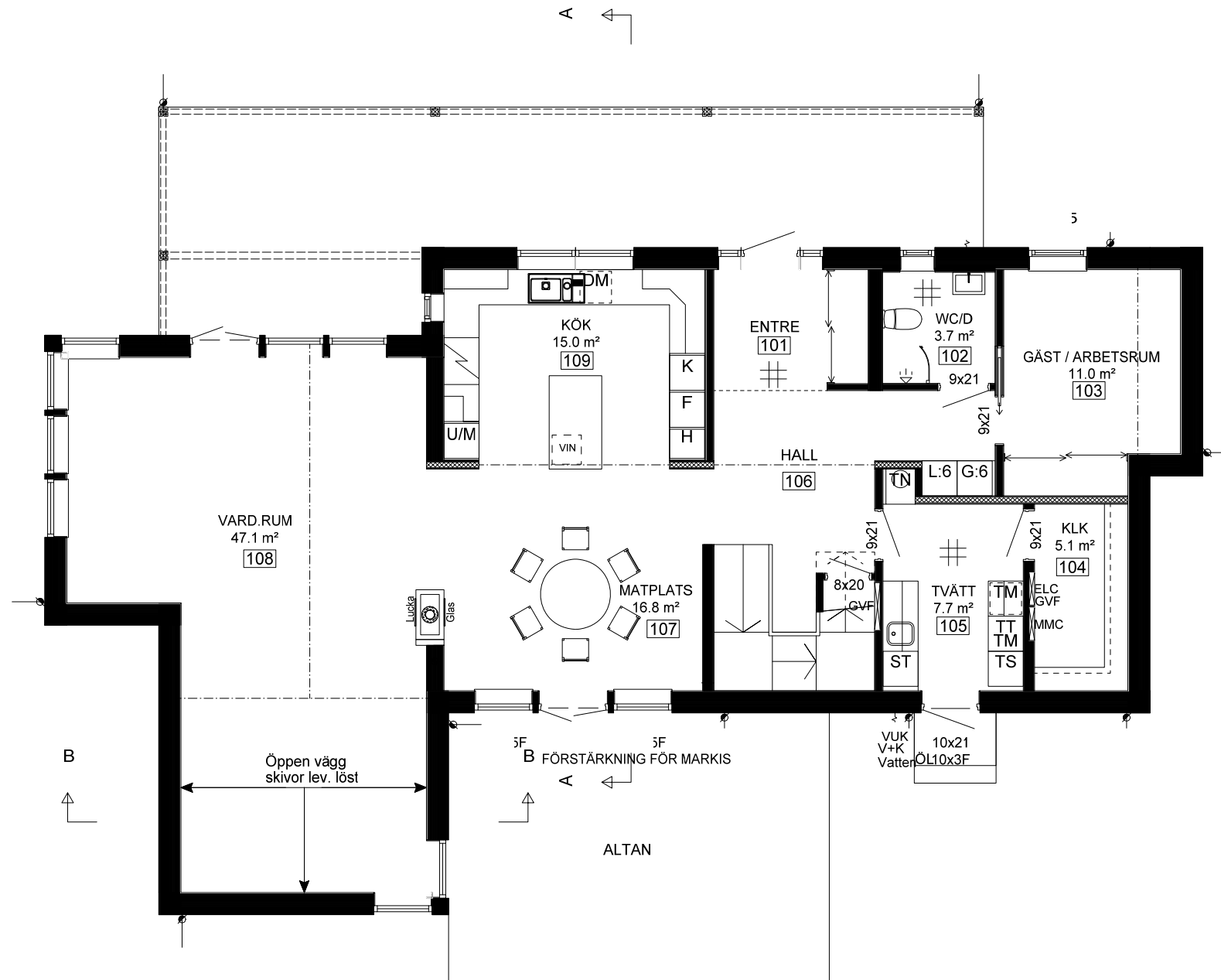

SKALA 1:100  
10  
9  
8  
7  
6  
5  
4  
3  
2  
1  
0



ENTREPLAN  
INV.AREA: 135,4 m<sup>2</sup>  
BYA : 199,1 m<sup>2</sup>

BET.   ANT.   REVIDERINGEN AVSER	DATUM.	SIGN.
STATUS <b>HUVUDRITNING</b>	URSPRUNGSARKITEKT <b>Lars Carlsson</b>	RITAD   AD <b>DG</b>
 Willa Nordic AB Bäckgatan 5 SE-570 02 Stockaryd Tfn. +46 382 181 000 Fax. +46 382 200 24	Alla rättigheter till denna ritning tillkommer exklusivt Willa Nordic AB och skyddas av upphovsrättslagen. Ritningen får ej kopieras, ändras, spridas eller på annat sätt användas utan Willa Nordic AB:s skriftliga godkännande.	2014-01-20
		CAD NR. 30311501
FASTIGHET <b>WILLA</b>	SKALA 1:100	ARK
BYGGHERR	PROJEKT NR. 3031	
TYP AV RITNING <b>ENTRÉPLAN</b>	RITNING NR. A-01	BET. E

2014-05-20 08:53:22

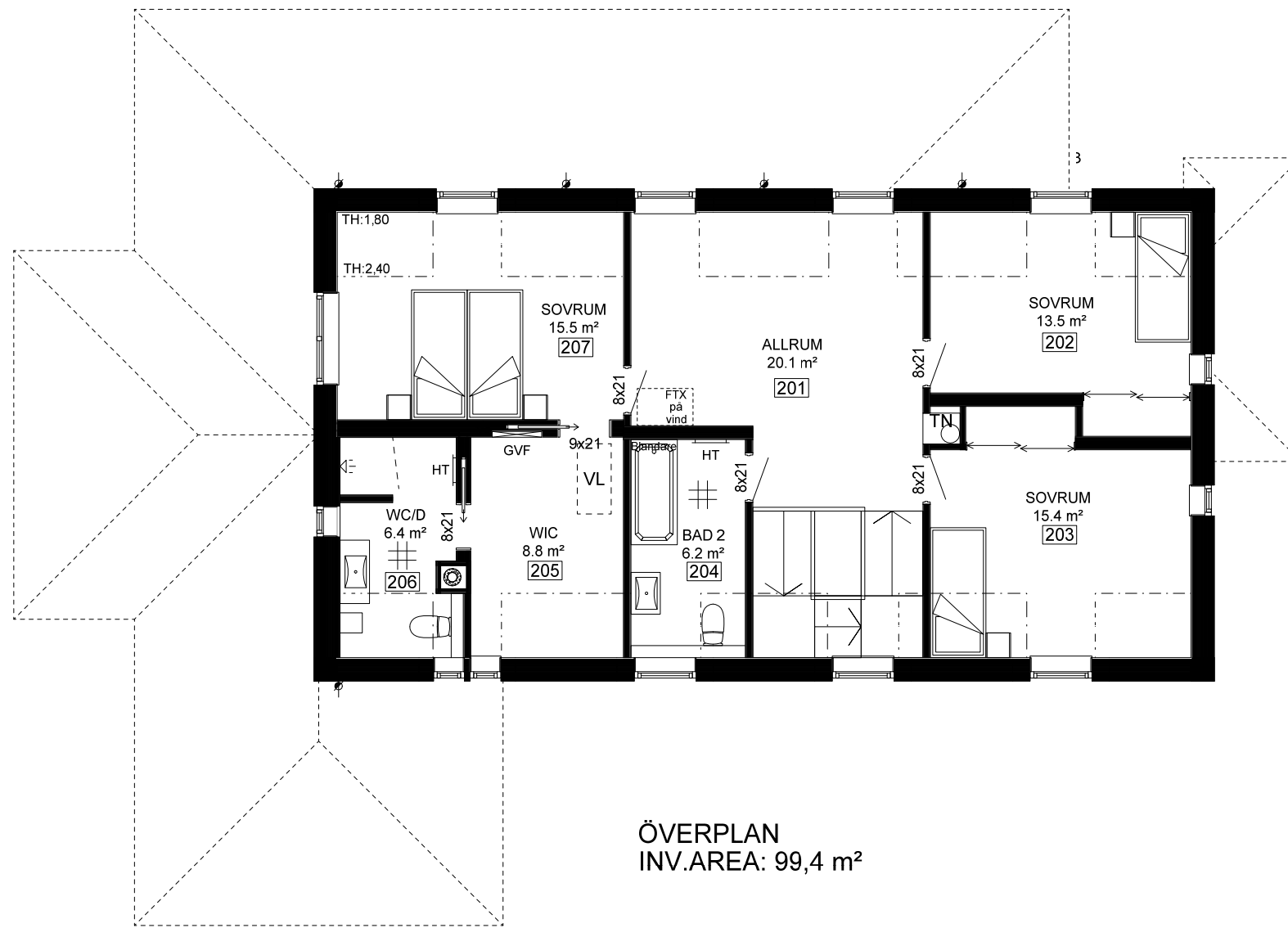

ÖVERPLAN  
INV.AREA: 99,4 m²

SKALA 1:100  
10  
9  
8  
7  
6  
5  
4  
3  
2  
1  
0

BET.	ANT.	REVIDERINGEN AVSER	DATUM.	SIGN.
STATUS		URSPRUNGSARKITEKT		
HUVUDRITNING		Lars Carlsson		
 Willa Nordic AB Bäckgatan 5 SE-570 02 Stockaryd Tfn. +46 382 181 000 Fax. +46 382 200 24		Alla rättigheter till denna ritning tillkommer exklusivt Willa Nordic AB och skyddas av upphovsrättslagen. Ritningen får ej kopieras, ändras, spridas eller på annat sätt användas utan Willa Nordic AB:s skriftliga godkännande.		RITAD <b>DG</b>
		DATUM		
FASTIGHET		CAD NR.		
BYGGHERR		30311502		
		SKALA		ARK
		1:100		
		PROJEKT NR.		
		3031		
TYP AV RITNING		RITNING NR.		BET.
ÖVERPLAN		A-02		C



FASAD MOT SYDVÄST

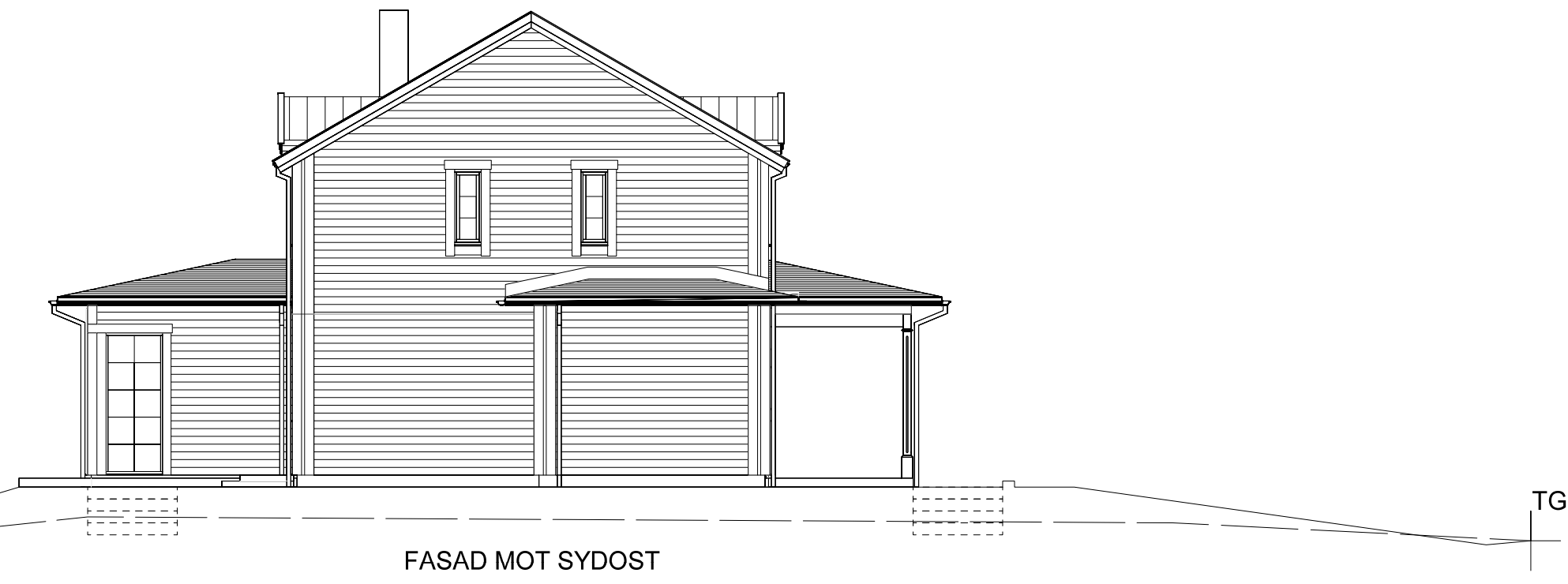

FASAD MOT SYDOST

SKALA 1:100  
10  
9  
8  
7  
6  
5  
4  
3  
2  
1  
0

----- NUV. MARK  
 ----- BLIV. MARK  
 ----- GATA

BET.   ANT.   REVIDERINGEN AVSER	DATUM.	SIGN.
STATUS <b>HUVUDRITNING</b>	URSPRUNGSARKITEKT <b>Lars Carlsson</b>	RITAD   GRANSKAD <b>DG</b>
 Willa Nordic AB Bäckgatan 5 SE-570 02 Stockaryd Tfn. +46 382 181 000 Fax. +46 382 200 24	Alla rättigheter till denna ritning tillkommer exklusivt Willa Nordic AB och skyddas av upphovsrättslagen. Ritningen får ej kopieras, ändras, spridas eller på annat sätt användas utan Willa Nordic AB:s skriftliga godkännande.	
	FASTIGHET <b>Willa p g Wi</b>	CAD NR. <b>30311503</b>
BYGGHERR	PROJEKT NR. <b>3031</b>	RITNING NR.   BET. <b>A-03   C</b>
TYP AV RITNING <b>Fasad 1&amp;2</b>		



FASAD MOT NORDOST

SKALA 1:100  
10  
9  
8  
7  
6  
5  
4  
3  
2  
1  
0

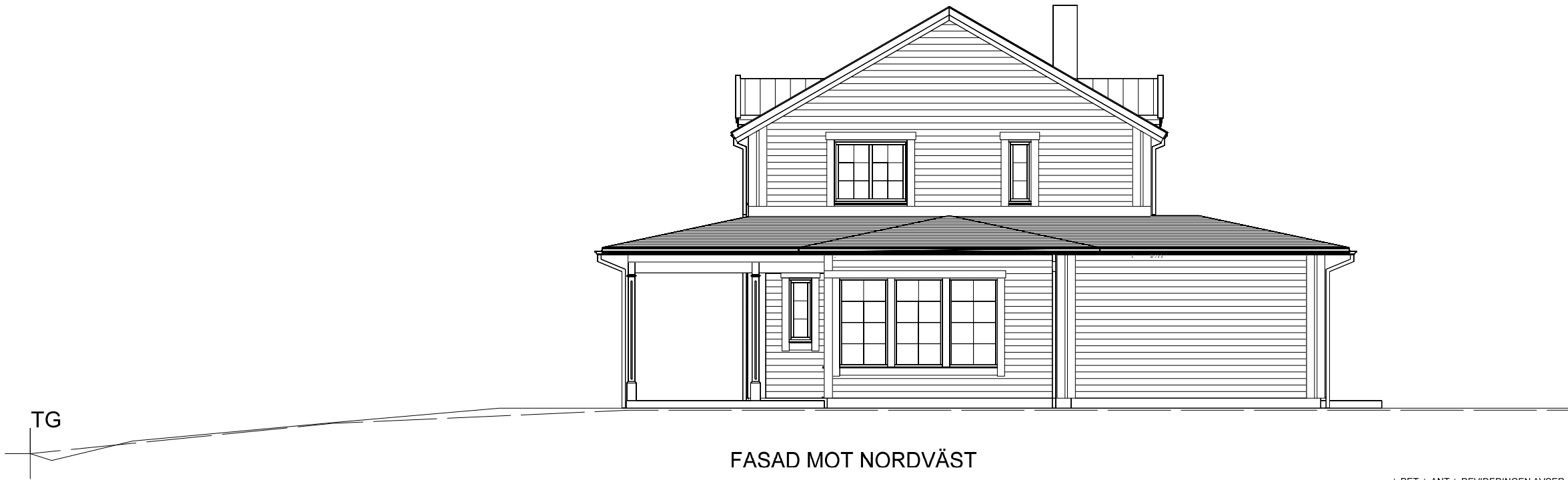

FASAD MOT NORDVÄST

NUV. MARK  
BLIV. MARK  
GATA

BET.   ANT.   REVIDERINGEN AVSER	DATUM.	SIGN.
STATUS <b>HUVUDRITNING</b>	URSPRUNGSARKITEKT <b>Lars Carlsson</b>	RITAD   GRANSKAD <b>DG</b>
 Willa Nordic AB Bäckgatan 5 SE-570 02 Stockaryd Tfn. +46 382 181 000 Fax. +46 382 200 24	Alla rättigheter till denna ritning tillkommer exklusivt Willa Nordic AB och skyddas av upphovsrättslagen. Ritningen får ej kopieras, ändras, spridas eller på annat sätt användas utan Willa Nordic AB:s skriftliga godkännande.	DATUM
FASTIGHET <b>Willa 3&amp;4</b>	BYGGHERR	CAD NR. <b>30311504</b>
TYP AV RITNING <b>Fasad 3&amp;4</b>	RITNING NR. <b>3031</b>	SKALA   ARK. <b>1:100</b>
		BET. <b>C</b>

# ANVISNINGAR

TYP AV RITNING | RITNING NR. | REVIDERING  
 Sektion | A-05 | C

Gällande regler enligt BBR, Möblering enligt svensk standard.

Huset är klassat som BR3 byggnad

Leveransomfattning enligt Willa Nordics checklista/Leveransbeskrivning.

Öppna spisar ska utföras med luckor för eldstadsöppning. (pga ventilation)

På ritningen har ej redovisats takhuvar förtypl ventilation, imkanal, avloppsluftning samt anordningar för takskydd.

## VENTILATION

Balanserad ventilation med återvinning

Ventilationsdragning utförs dold i schakt och bjälklag. Synlig enligt markering på ritning.

Ventilation i garage/förråd med självdrag.

## BETECKNINGAR

- CD Centraldammsugare
- DM Diskmaskin
- ELC El central
- F Fast fönster
- F Fry
- FJV Fjärrvärmväxlare
- FMS Fasadmätarskåp (överkant 1800 över mark)
- FS Fördelarskåp
- G Garderob
- GVF Golvvärmefördelare
- HT Handduktork
- KF Kyl/Frys
- KS Kyl/Sval
- L Linneskåp
- MIC Microvågsugn
- MMC Multi-Media central
- R Råglas
- ST Städskåp
- TH Takhöjd
- TM Tvättmaskin
- TN Tvättnedkast
- TT Torktumlare
- TS Torkskåp
- U Ugn
- V Valvkarm
- VL Vindslucka med steg (beakta placering av belysning i små rum)
- VM Vattenmätare
- VP Värmepump
- VUK Väggvattenutkastare
- VVB Varmvattenberedare
- Ö Öppningskarm

- ⊞ Klinker
- ∅ Stuprör, (max 12 m ränna/rör)
- ← Bjälklagsriktning
- Inbyggd balk
- 

BET. | ANT. | REVIDERINGEN AVSER | DATUM. | SIGN.

STATUS | URSPRUNGSARKITEKT  
**HUVUDRITNING** | **Lars Carlsson**

**WILLA NORDIC** | Willa Nordic AB | Bäckgatan 5 | SE-570 02 Stockaryd | Tfn. +46 382 181 000 | Fax. +46 382 200 24

Alla rättigheter till denna ritning tillkommer exklusivt Willa Nordic AB och skyddas av upphovsrättslagen. Ritningen får ej kopieras, ändras, spridas eller på annat sätt användas utan Willa Nordic AB:s skriftliga godkännande.

RITAD | GRANSKAD  
**DG**

DATUM

FASTIGHET | CAD NR.  
**30311505**

BYGGHERR | SKALA | ARK  
**1:100**

PROJEKT NR.  
**3031**

TYP AV RITNING | RITNING NR. | BET.  
**Sektion** | **A-05** | **C**

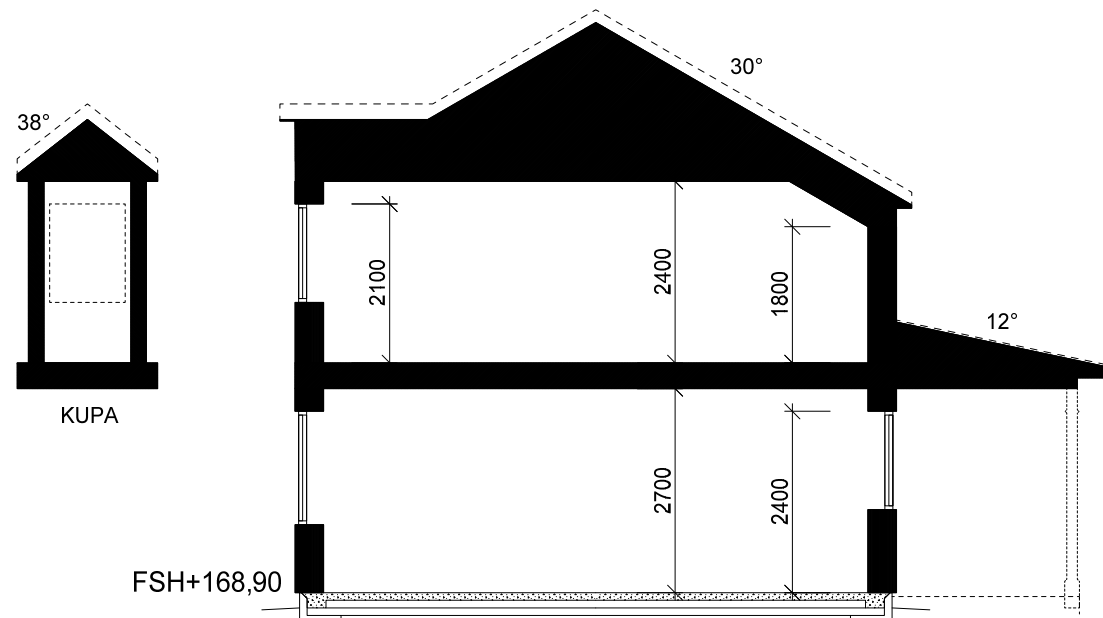

**SEKTION A-A**  
 FÖRESLAGEN SOCKELHÖJD FASTSTÄLLES AV BERÖRD MYNDIGHET.

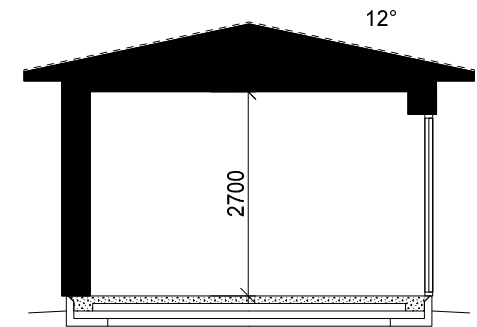

**SEKTION B-B**

SKALA 1:100

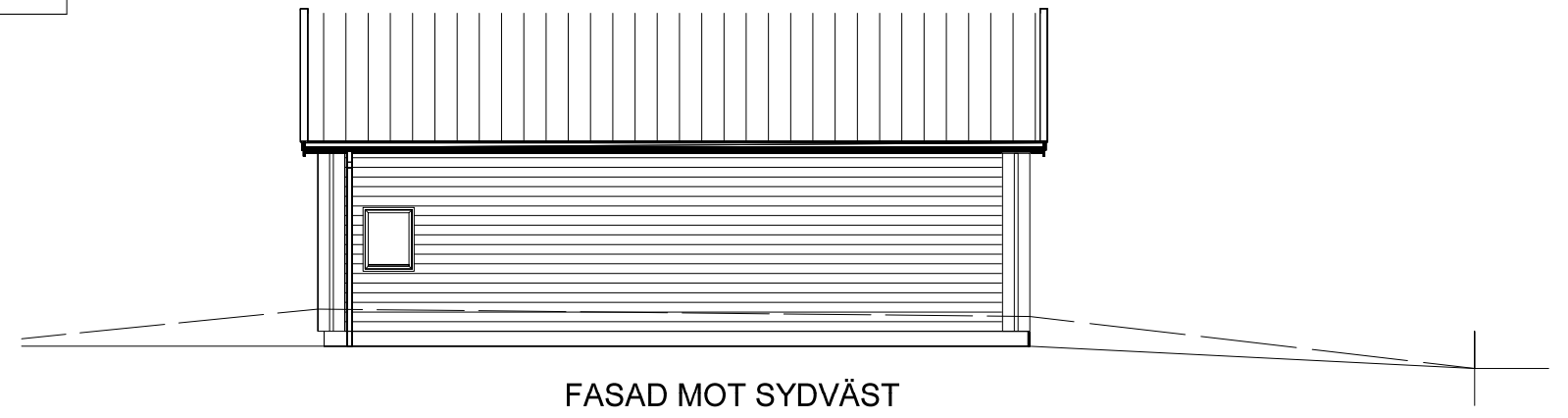
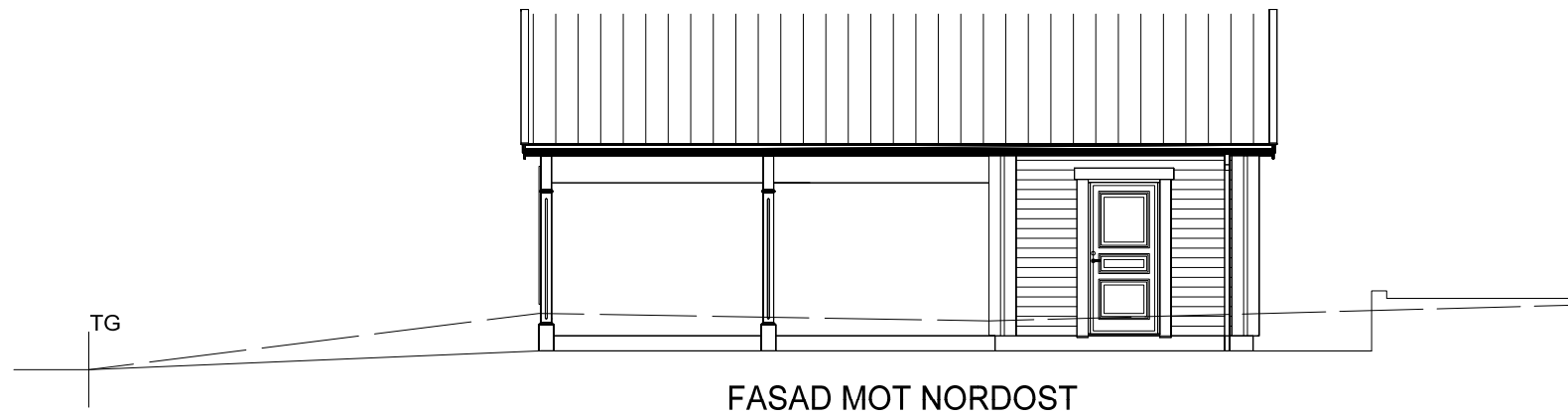
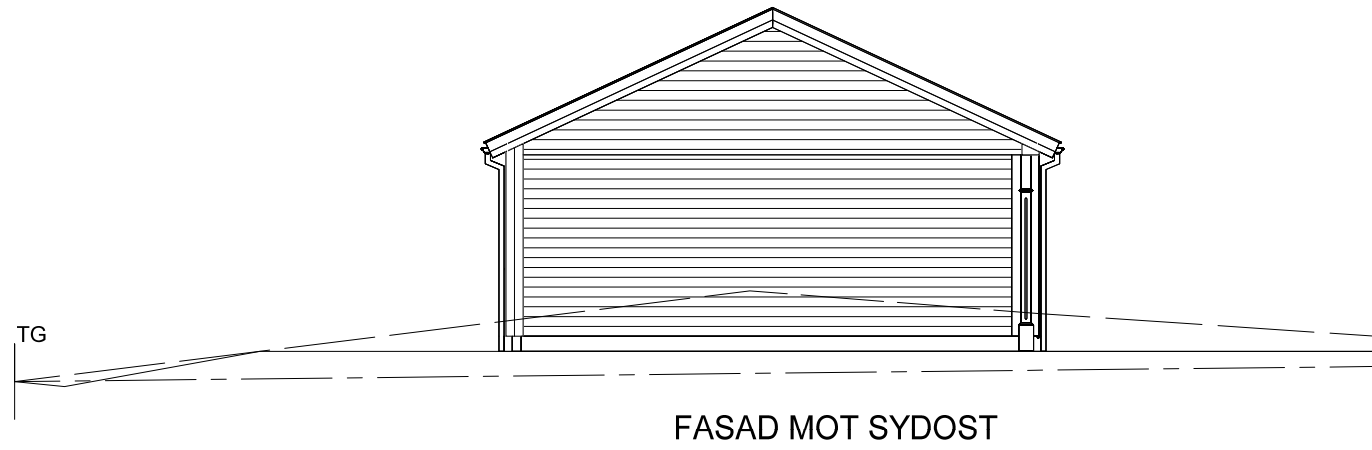

SKALA 1:100  
10  
9  
8  
7  
6  
5  
4  
3  
2  
1  
0

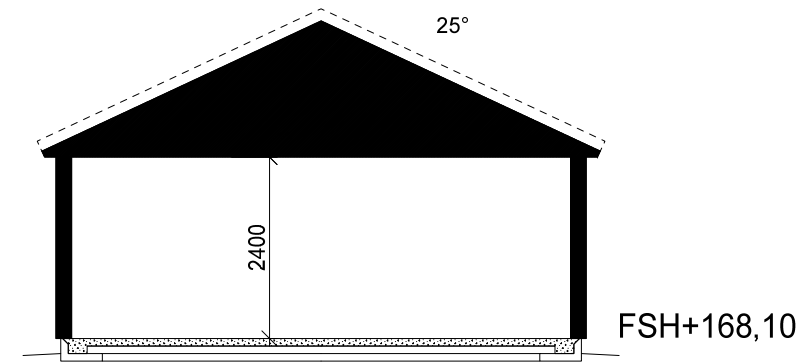
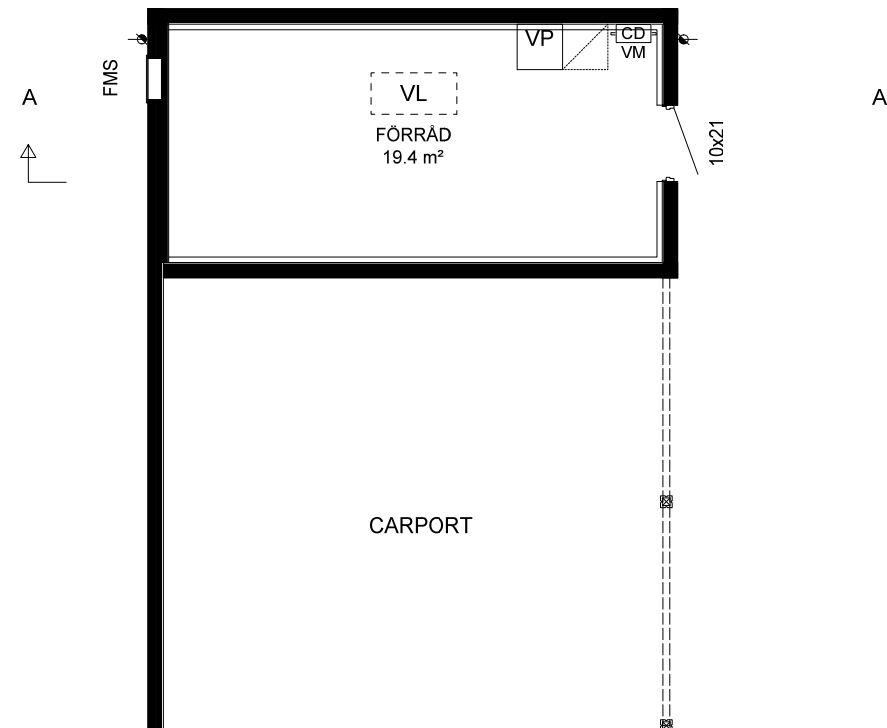

SEKTION A-A  
FÖRESLAGEN SOCKELHÖJD FASTSTÄLLES AV BERÖRD MYNDIGHET.

BET.   ANT.   REVIDERINGEN AVSER	DATUM.	SIGN.
STATUS <b>HUVUDRITNING</b>	URSPRUNGSARKITEKT <b>Lars Carlsson</b>	RITAD   GRANSKAD <b>DG</b>
 Willa Nordic AB Bäckgatan 5 SE-570 02 Stockaryd Tfn. +46 382 181 000 Fax. +46 382 200 24	Alla rättigheter till denna ritning tillkommer exklusivt Willa Nordic AB och skyddas av upphovsrättslagen. Ritningen får ej kopieras, ändras, spridas eller på annat sätt användas utan Willa Nordic AB:s skriftliga godkännande.	DATUM
FASTIGHET <b>Willa</b> <b>3031</b>	BYGGHERR	CAD NR. <b>30311501</b>
TYP AV RITNING <b>CARPORT/FÖRRÅD</b>		SKALA   ARK <b>1:100</b>
		PROJEKT NR. <b>3031-sido</b>
		RITNING NR.   BET. <b>A-06   C</b>

2014-05-20 09:07:24