

SLUTTNINGSPLAN  
INV. AREA: 88 m<sup>2</sup> (inkl. trappa)

SKALA 1:100  
10  
9  
8  
7  
6  
5  
4  
3  
2  
1  
0

BET.	ANT.	REVIDERINGEN AVSER	DATUM.	SIGN.
STATUS	HUVUDRITNING		URSPRUNGSARKITEKT	Stefan Rupert
		Willa Nordic AB Bäckgatan 5 SE-570 02 Stockaryd Tfn. +46 382 181 000 Fax. +46 382 200 24	Alla rättigheter till denna ritning tillkommer exklusivt Willa Nordic AB och skyddas av upphovsrättslagen. Ritningen får ej kopieras, ändras, spridas eller på annat sätt användas utan Willa Nordic AB:s skriftliga godkännande.	RITAD <b>AB</b>
FASTIGHET	Willa 3126		CAD NR.	31261500
BYGGHERR			SKALA	1:100
TYP AV RITNING	Sluttningsplan		ARK	A3
			PROJEKT NR.	3126
			RITNING NR.	A-00
			BET.	D

2015-06-15 13:36:48

SKALA 1:100  
10  
9  
8  
7  
6  
5  
4  
3  
2  
1  
0

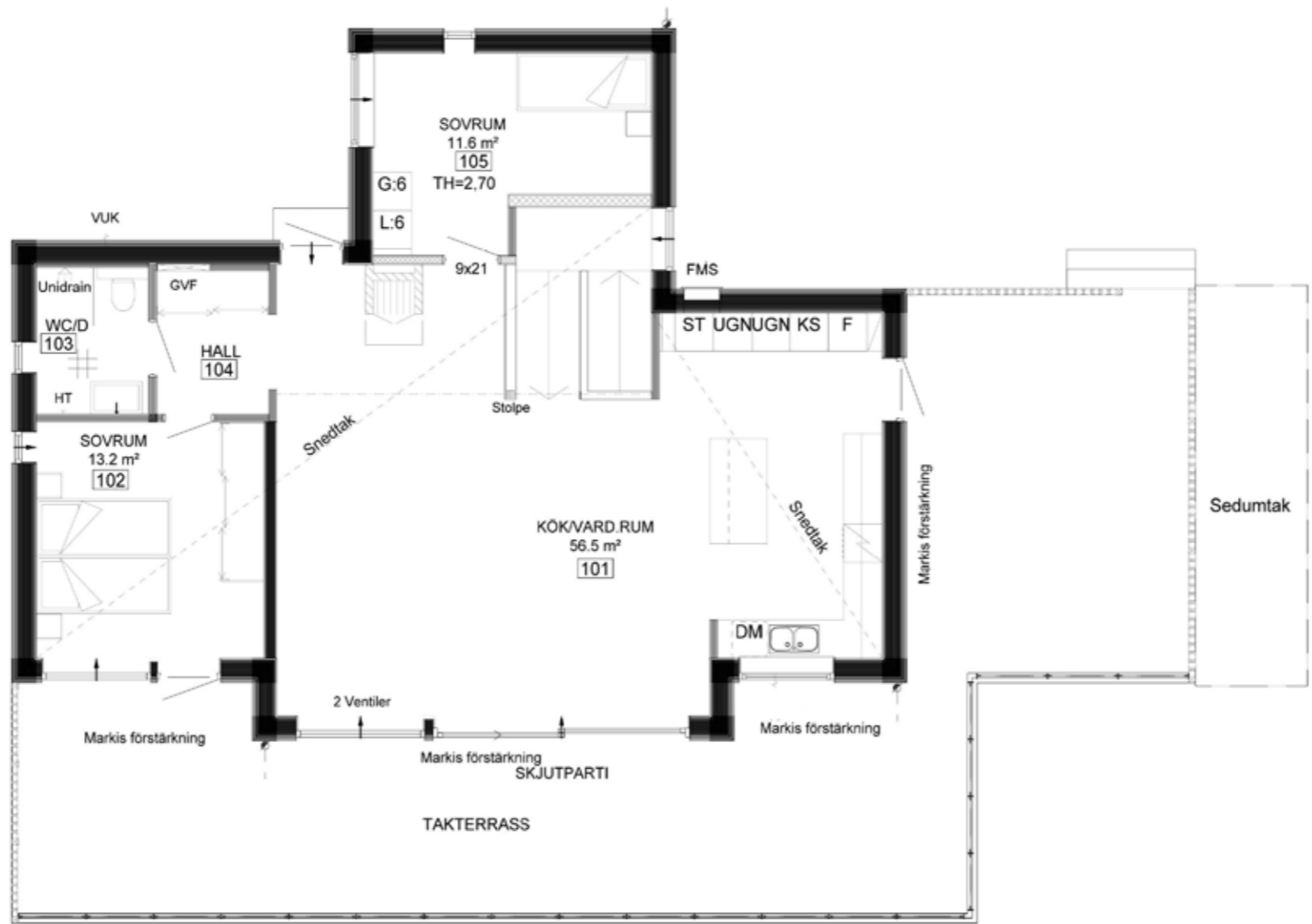

BOTTENPLAN  
INV.AREA: 98,8 m<sup>2</sup> (inkl trappa)

BET.	ANT.	REVIDERINGEN AVSER	DATUM.	SIGN.
STATUS	HUVUDRITNING		URSPRUNGSARKITEKT	Stefan Rupert
	Willa Nordic AB Bäckgatan 5 SE-570 02 Stockaryd Tfn. +46 382 181 000 Fax. +46 382 200 24		Alla rättigheter till denna ritning tillkommer exklusivt Willa Nordic AB och skyddas av upphovsrättslagen. Ritningen får ej kopieras, ändras, spridas eller på annat sätt användas utan Willa Nordic AB:s skriftliga godkännande.	RITAD <b>AB</b>
	FASTIGHET	Willa 3126		CAD NR. 31261501
BYGGHERR			SKALA	1:100
TYP AV RITNING	BOTTENPLAN		ARK.	A3
			PROJEKT NR.	3126
			RITNING NR.	A-01
			BET.	E

2015-06-15 13:36 03



FASAD MOT NORDOST

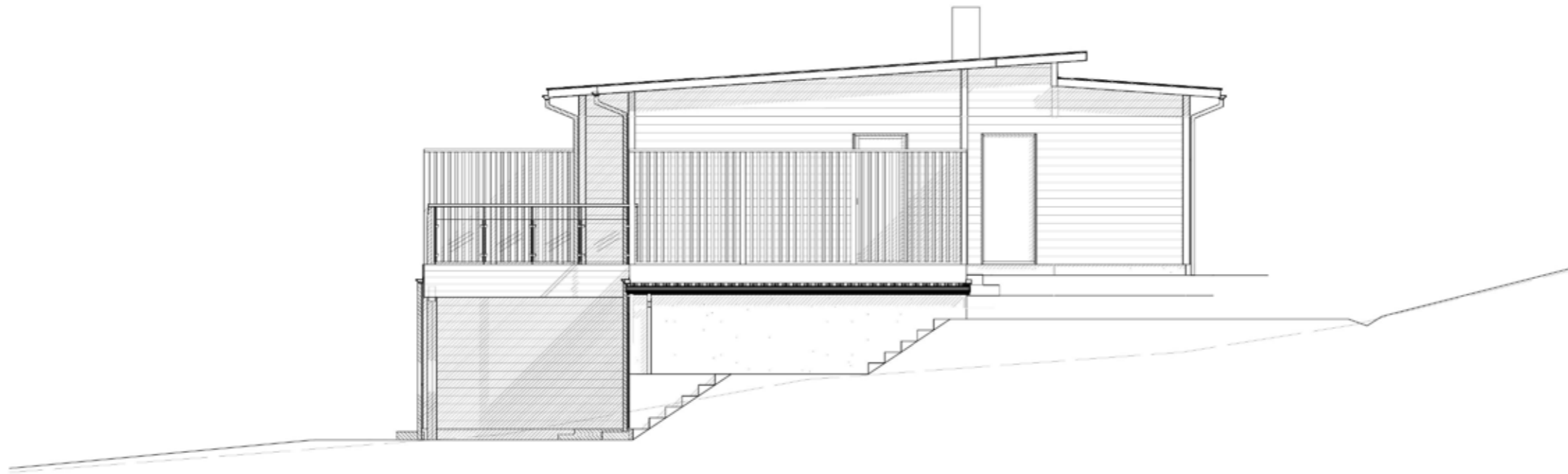

FASAD MOT NORDVÄST

NUV. MARK  
BLIV. MARK

SKALA 1:100  
10  
9  
8  
7  
6  
5  
4  
3  
2  
1  
0

BET.	ANT.	REVIDERINGEN AVSER	DATUM.	SIGN.
STATUS	HUVUDRITNING		URSPRUNGSARKITEKT	Stefan Rupert
		Willa Nordic AB Bäckgatan 5 SE-570 02 Stockaryd Tfn. +46 382 181 000 Fax. +46 382 200 24	Alla rättigheter till denna ritning tillkommer exklusivt Willa Nordic AB och skyddas av upphovsrättslagen. Ritningen får ej kopieras, ändras, spridas eller på annat sätt användas utan Willa Nordic AB:s skriftliga godkännande.	RITAD <b>AB</b>
FASTIGHET	Willa 3126		CAD NR.	31261502
BYGGHERR			SKALA	1:100
TYP AV RITNING	FASADER		PROJEKT NR.	3126
			RITNING NR.	A-02
			BET.	C

2015-06-12 11:22:41

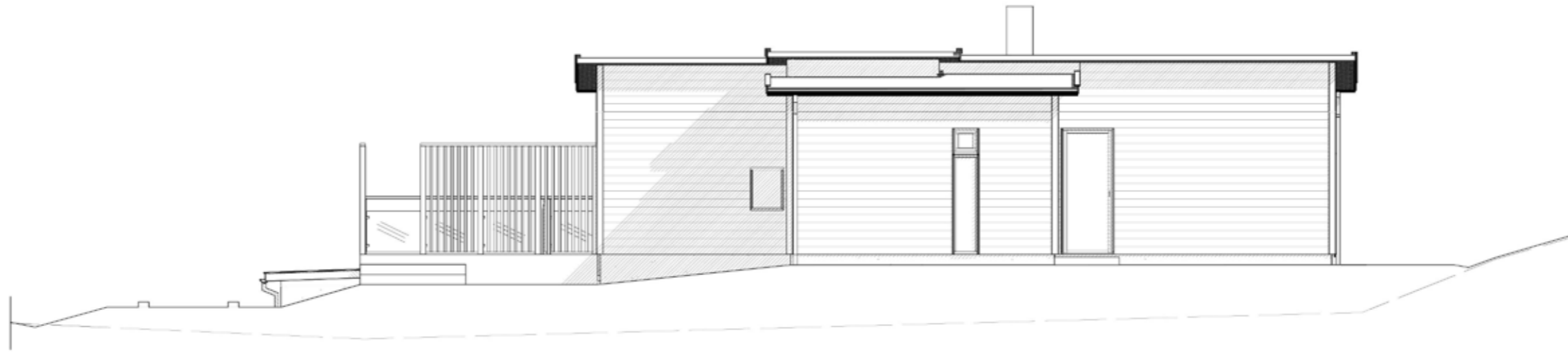

FASAD MOT SYDVÄST

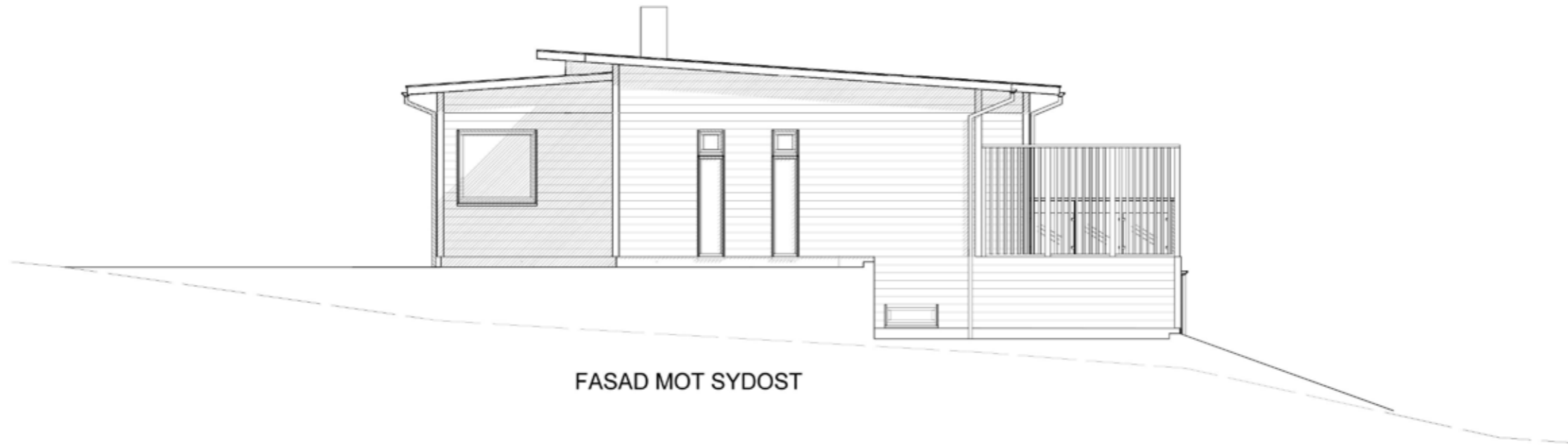

FASAD MOT SYDOST

SKALA 1:100  
10  
9  
8  
7  
6  
5  
4  
3  
2  
1  
0

NUV. MARK  
BLIV. MARK

BET.	ANT.	REVIDERINGEN AVSER	DATUM.	SIGN.
STATUS	HUVUDRITNING		URSPRUNGSARKITEKT	Stefan Rupert
	 Willa Nordic AB Bäckgatan 5 SE-570 02 Stockaryd Tfn. +46 382 181 000 Fax. +46 382 200 24		Alla rättigheter till denna ritning tillkommer exklusivt Willa Nordic AB och skyddas av upphovsrättslagen. Ritningen får ej kopieras, ändras, spridas eller på annat sätt användas utan Willa Nordic AB:s skriftliga godkännande.	RITAD GRANSKAD AB
FASTIGHET	Willa 3126		CAD NR.	31261503
BYGGHERR			SKALA	1:100
			ARK.	A3
TYP AV RITNING	FASADER		PROJEKT NR.	3126
			RITNING NR.	A-03
			BET.	C

# ANVISNINGAR

TYP AV RITNING

Sektion

RITNING NR.

A-04

REVIDERING

A

Gällande regler enligt BBR, Möblering enligt svensk standard.

Huset är klassat som BR3 byggnad

Leveransomfattning enligt Willa Nordics checklista/Leveransbeskrivning.

Öppna spisar ska utföras med luckor för eldstadsöppning. (pga ventilation)

På ritningen har ej redovisats takhuvar för typ ventilation, imkanal, avloppsluftning samt anordningar för taksydd.

## VENTILATION

Frånluftsvärmepump alt mekanisk frånluft med uteluft via spaltventiler i fönsterkarm / väggventil enligt markering på plan.

Ventilationsdragning utförs dold i schakt och bjälklag. Synlig enligt markering på ritning.

Ventilation i garage/förråd med självdrag.

## BETECKNINGAR

- CD Centraldammsugare
- DM Diskmaskin
- ELC El central
- F Fast fönster
- F Frys
- FJV Fjärrvärmväxlare
- FMS Fasadmätarskåp (överkant 1800 över mark)
- FS Fördelarskåp
- G Garderob
- GVF Golvvärmefördelare
- HT Handdukstork
- KF Kyl/Frys
- KS Kyl/Sval
- L Linneskåp
- MIC Microvågsugn
- MMC Multi-Media central
- R Råglas
- ST Städskåp
- TH Takhöjd
- TM Tvättmaskin
- TN Tvättmedkast
- TT Torktumlare
- TS Torkskåp
- U Ugn
- V Valvkarm
- VL Vindslucka med steg (beakta placering av belysning i små rum)
- VM Vattenmätare
- VP Värmepump
- VUK Vaggvattenutkastare
- VVB Varmvattenberedare
- O Öppningskarm

- ⊞ Klinker
- ⊘ Stuprör, (max 12 m ränna/rör)
- ← Bjälklagsriktning
- ▬ Inbyggd balk
- ▬ Synlig balk

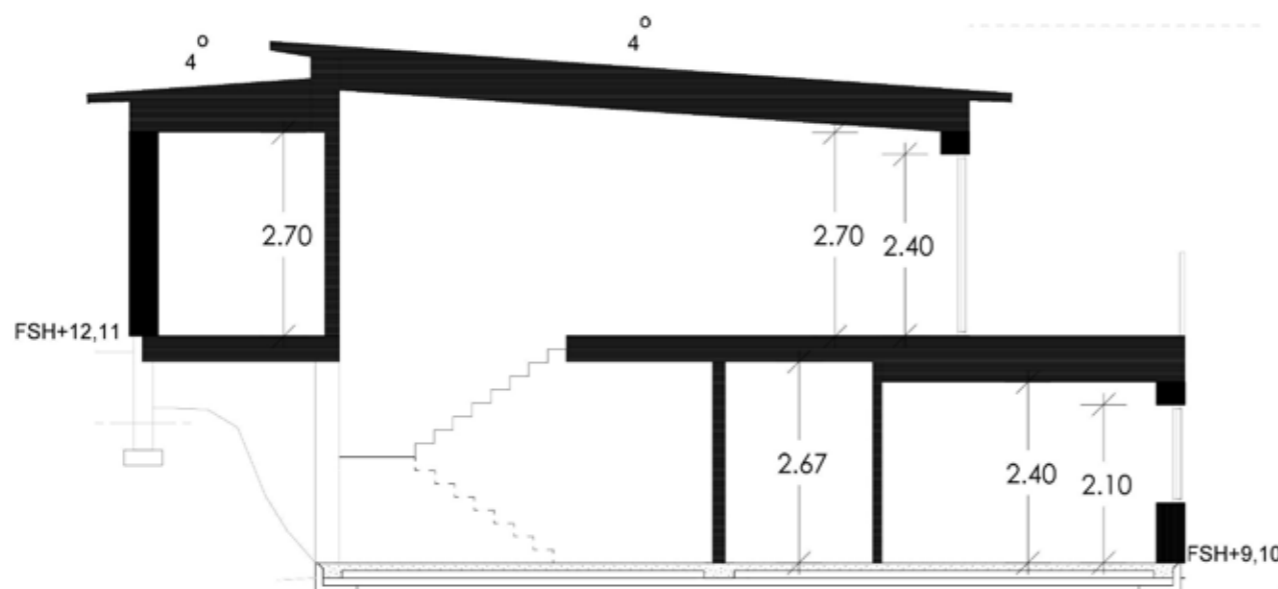

MEDELMARKNIVÅ BERÄKNING  
95,2 m<sup>2</sup> / 55,8 m = 1,71 m

## SEKTION A-A

FÖRESLAGEN SOCKELHÖJD FASTSTÄLLES AV BERÖRD MYNDIGHET.

SKALA 1:100

BET.	ANT.	REVIDERINGEN AVSER	DATUM.	SIGN.
STATUS		URSPRUNGSARKITEKT		
HUVUDRITNING		Stefan Rupert		
 Willa Nordic AB Bäckgatan 5 SE-570 02 Stockaryd Tfn. +46 382 181 000 Fax. +46 382 200 24		Alla rättigheter till denna ritning tillkommer exklusivt Willa Nordic AB och skyddas av upphovsrättslagen. Ritningen får ej kopieras, ändras, spridas eller på annat sätt användas utan Willa Nordic AB:s skriftliga godkännande.		RITAD
		RITAD GRANSKAD AB		
FASTIGHET		Willa 3126		CAD NR. 31261505
BYGGHERR				SKALA 1:100
TYP AV RITNING		Sektion		ARK A3
		PROJEKT NR. 3126		RITNING NR. A-04
				BET. A