

Fastighetsbeteckning: Böttö 6	D.nr.: 2021-000280
Areal enligt Fastighetsregistret: 700 kvm	Belägenhetsadress: Tunbyvägen 41D
Sökande:	
Platsbesök:	
Tomtindelingsplan: Nej	
Gällande detaljplan: 1183	Laga kraft: 1971-01-26
Planbeteckningar:	
BFI	
+0.0 Avvägd höjd	-0.0- Avstånd mellan gränsmarkeringar enligt förrättningsakt
Anmärkningar:	
Kartan upprättad 2021-03-19	

Följande rättigheter finns registrerade i Fastighetsregistret för Böttö 6				
FRM-akt	Rättighetstyp	Ändamål	Förmånstagare	Belastad
1278-2020/80.1	officialservitut	utrymme	Böttö 3 & 4	Böttö 6

Vattenledning med avstängningsventil och servis	V 000	
Spillvattenledning med tillsynsbrunn	S 000	
Dagvattenledning med tillsynsbrunn	D 000	
Ungefärligt vattentryck i förbindelsepunkten är.....bar		
Förbindelsepunkt	Vattengångens höjd Förbindelsepunkt	Material och diameter i förbindelsepunkt
Vatten	V -	-
Spillvatten	S -	-
Dagvatten	D -	-
Dessa anvisningar är beräknade höjder och lägen, observera att de kan avvika från befintligt läge.		
Anmärkning VA:		
<input checked="" type="checkbox"/> VA-uppg. granskade av NSVA (Nordvästra Skånes Vatten och Avlopp AB) Vid frågor om VA kontakta NSVA, www.nsva.se alt. 010-490 97 00.		

Föreslagen FG-höjd på nya byggnader:

ANM: Kartunderlaget får ej förändras.
Redovisningen av gränser och rättigheter är inte juridiskt bindande.
Utstakning och lägeskontroll kan tillhandahållas av Samhällsbyggnad 0431-77000.

Beteckningsstandard HMK-Ka	Koordinatsystem plan SWEREF 99 13 30	Koordinatsystem höjd RH 2000	Skala 1:400 i A3
-------------------------------	---	---------------------------------	---------------------

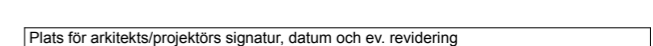

Plats för arkitekts/projektors signatur, datum och ev. revidering

Jag intygar härmed att tillhandahållnet underlag ej i något avseende har förändrats.

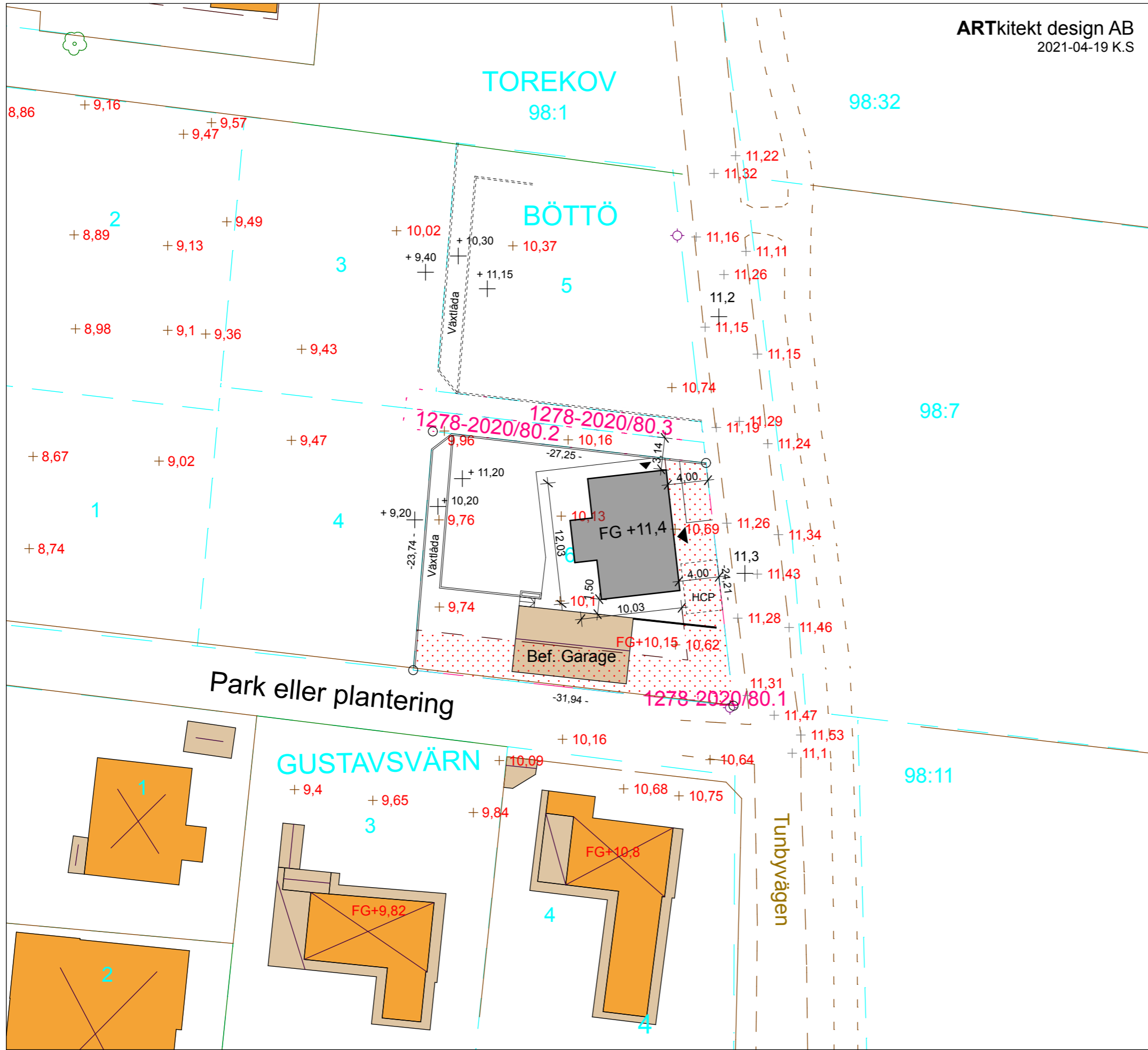

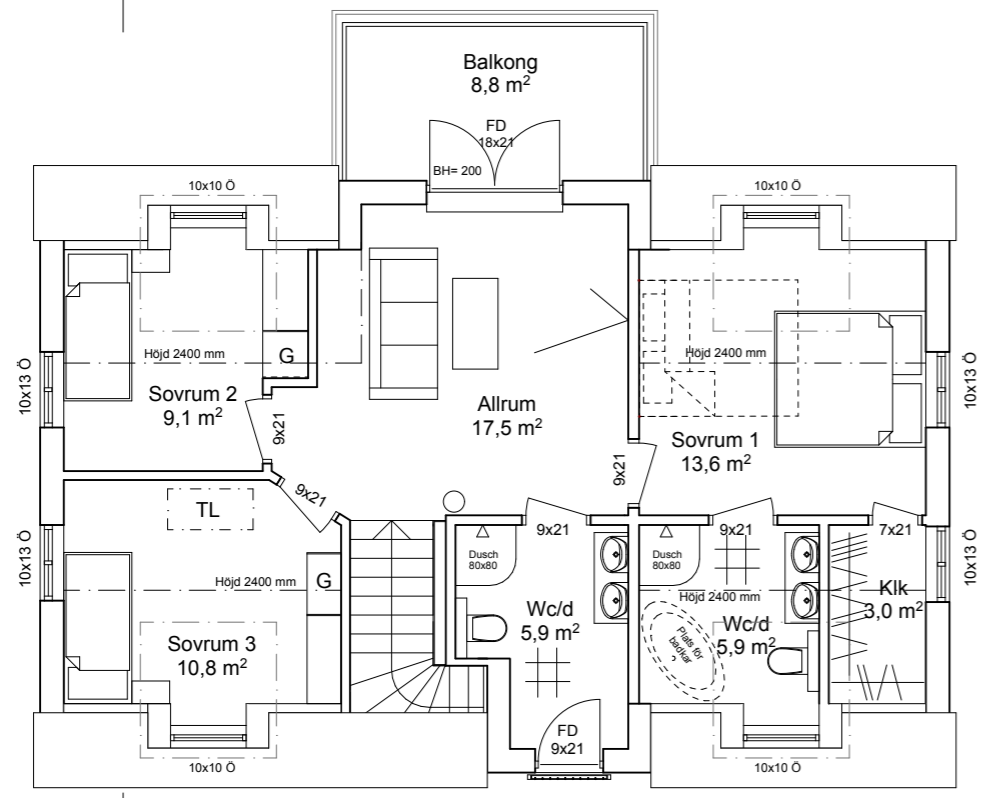

VINDSPLAN

BOA: 66,5 m²

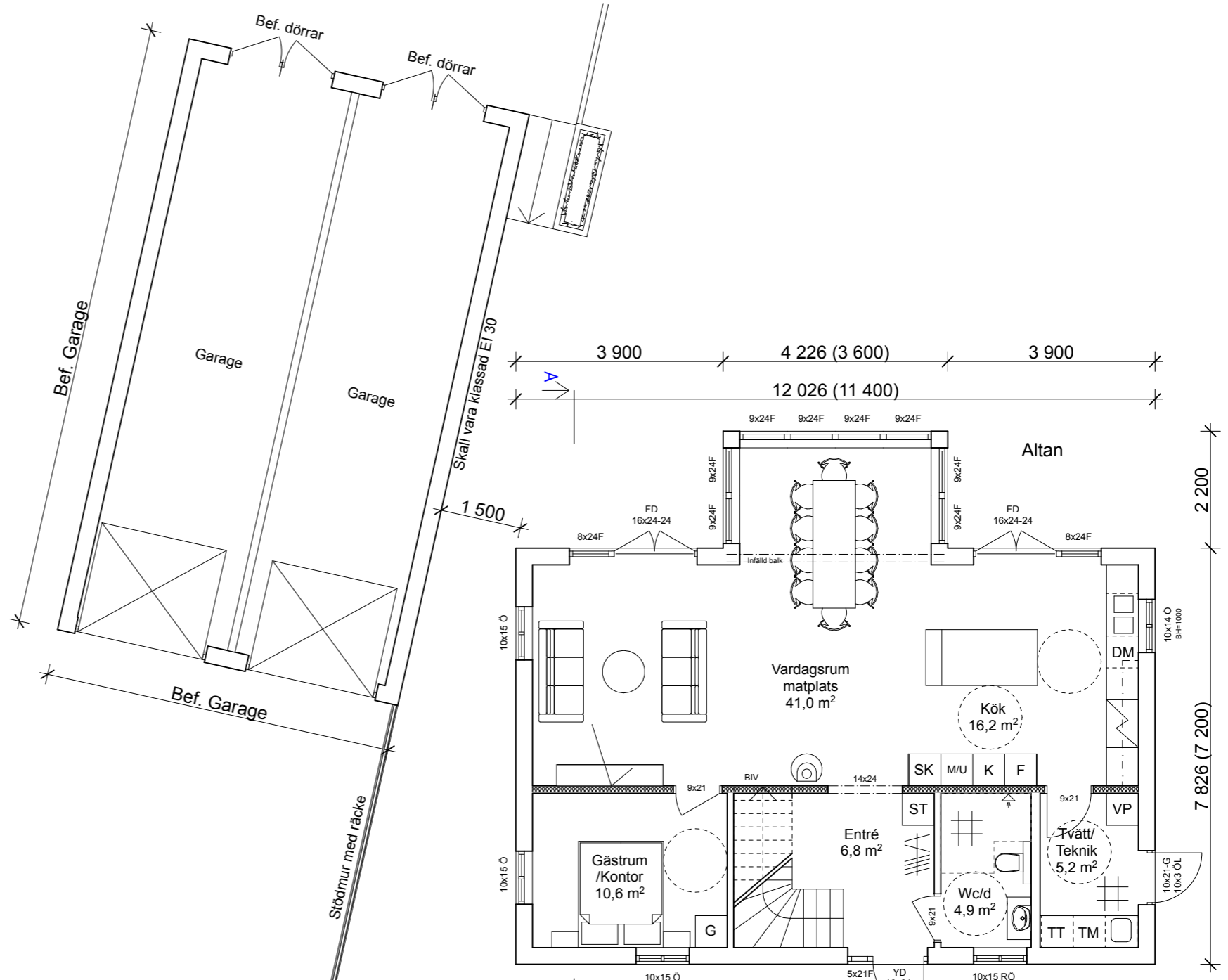

ENTRÉPLAN

BYA: 103,5 m²
BOA: 92,0 m²

Skala 1:100 (m)

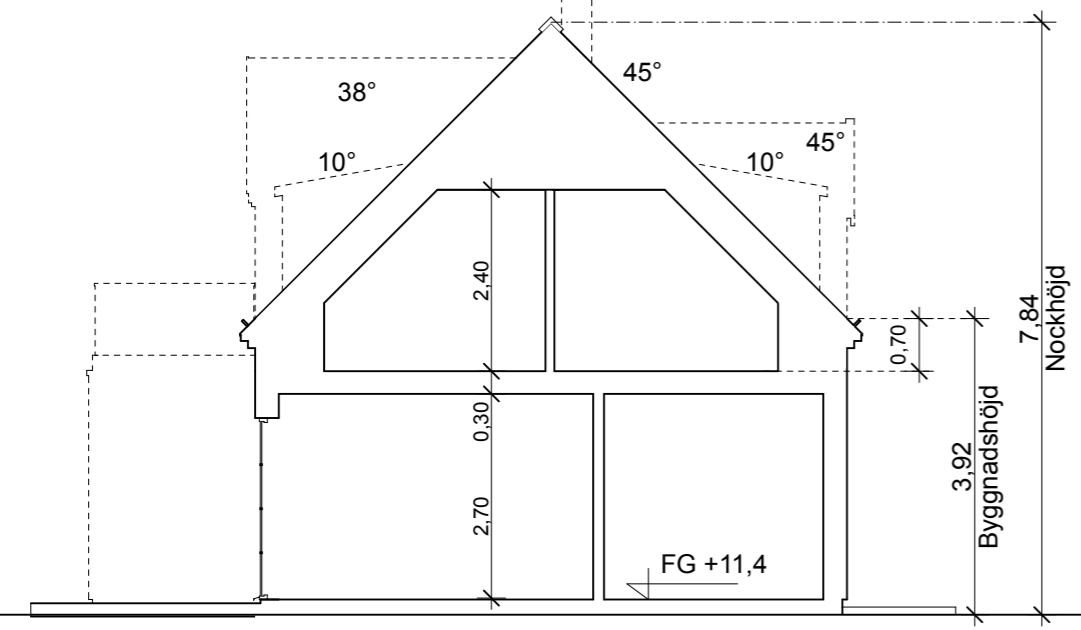

SEKTION A-A

BET.	ANT.	REVIDERINGEN AVSER	DATUM.	SIGN.
STATUS		URSPRUNGSARKITEKT		
Bygglövshandling		Kastriot Sadiku		Prn. 2035
		Willa Nordic AB Bäckgatan 5 SE-576 95 Stockaryd Tfn. +46 382 181 000 Fax. +46 382 200 24		RITAD KS DATUM
		Alla rättigheter till denna ritning tillkommer exklusivt Willa Nordic AB och skyddas av upphovsrättslagen. Ritningen får ej kopieras, ändras, spridas eller på annat sätt användas utan Willa Nordic AB:s skriftliga godkännande.		GRANSKAD DATUM
FASTIGHET		CAD NR.		
BÖTTÖ 6 Båstads Kommun		SKALA		ARK
		1:100		A3
		PROJEKT NR.		
		A 3596		
TYP AV RITNING		RITNING NR.		BET.
Planer och sektioner		A-01		

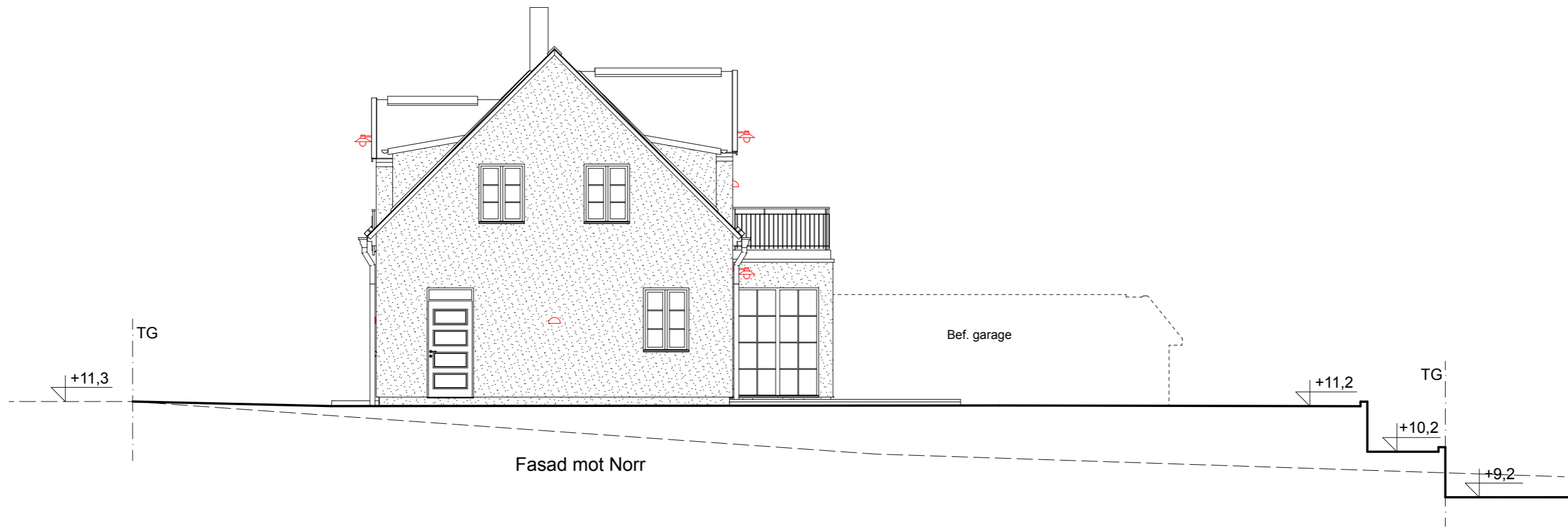

Fasad mot Norr

Bef. garage

TG

TG

+11,3

+11,2

+10,2

+9,2

Skala 1:100 (m)

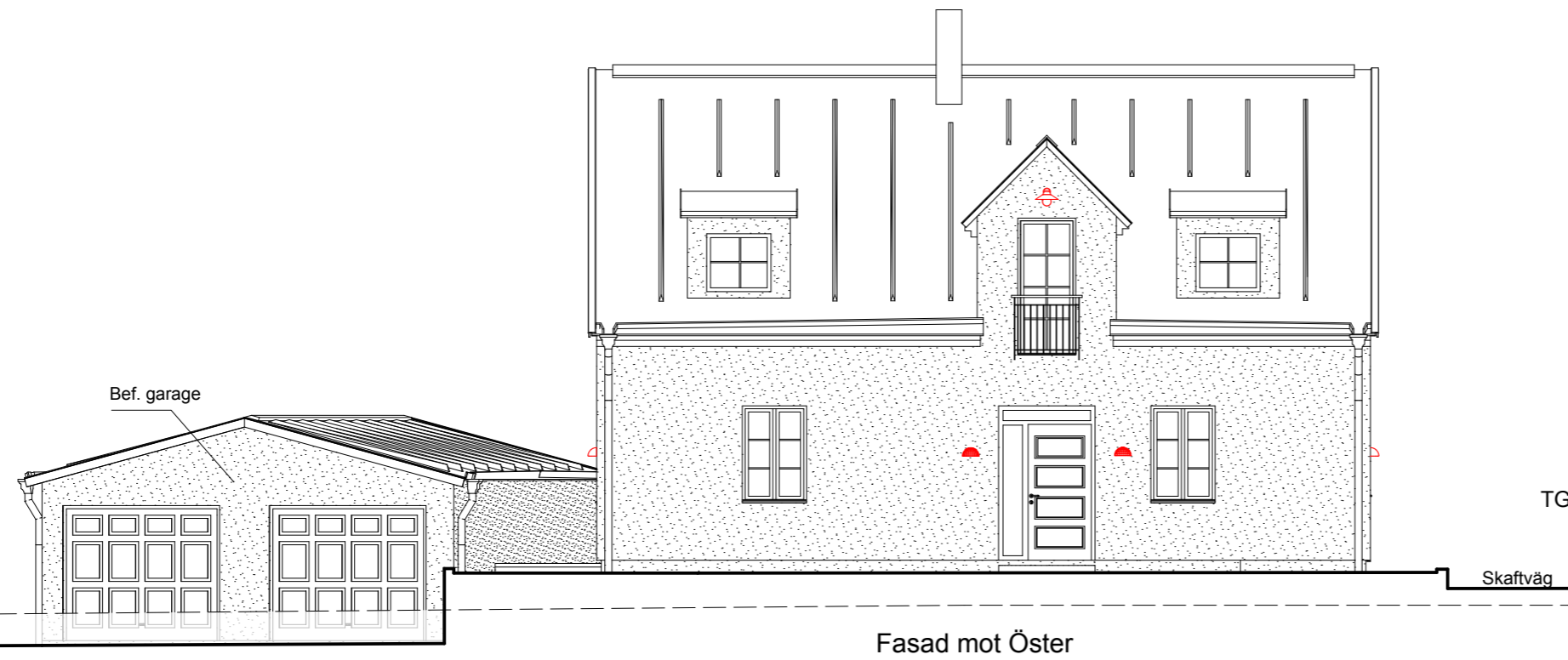

Fasad mot Öster

Bef. garage

TG

TG

Skaftväg

----- Bef. marknivå
 _____ Blivande marknivå

BET.	ANT.	REVIDERINGEN AVSER	DATUM.	SIGN.
STATUS		URSPRUNGSARKITEKT		
Bygglövshandling		Kastriot Sadiku	Prn. 2035	
		Willa Nordic AB Bäckgatan 5 SE-576 95 Stockaryd Tfn. +46 382 181 000 Fax. +46 382 200 24		RITAD KS
		Alla rättigheter till denna ritning tillkommer exklusivt Willa Nordic AB och skyddas av upphovsrättslagen. Ritningen får ej kopieras, ändras, spridas eller på annat sätt användas utan Willa Nordic AB:s skriftliga godkännande.		GRANSKAD DATUM
FASTIGHET		CAD NR.		
BÖTTÖ 6 Båstads Kommun		SKALA	ARK	
		1:100	A3	
		PROJEKT NR.		
		A 3596		
TYP AV RITNING		RITNING NR.		BET.
Fasader		A-02		

--- Bef. marknivå
 — Blivande marknivå

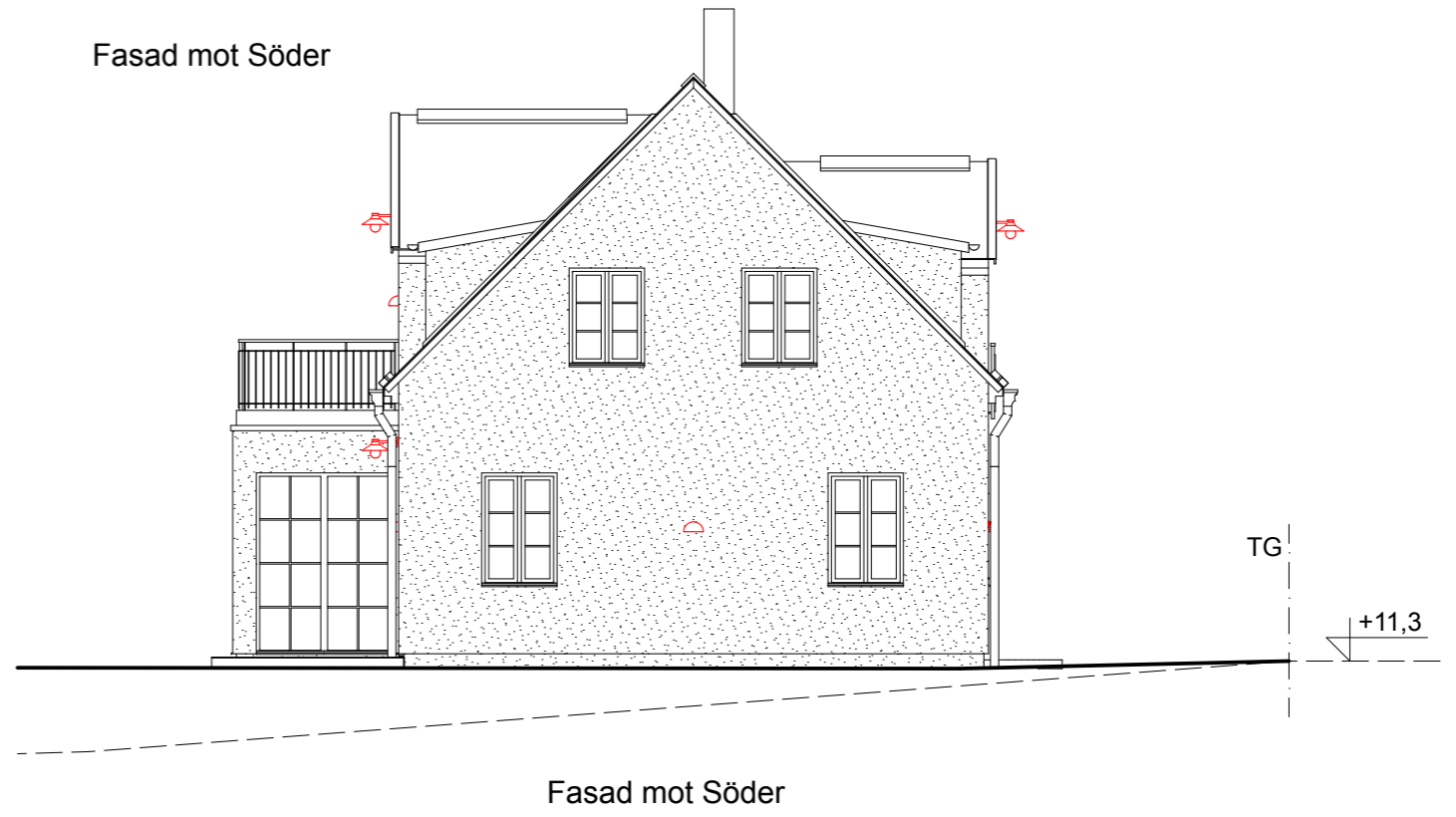
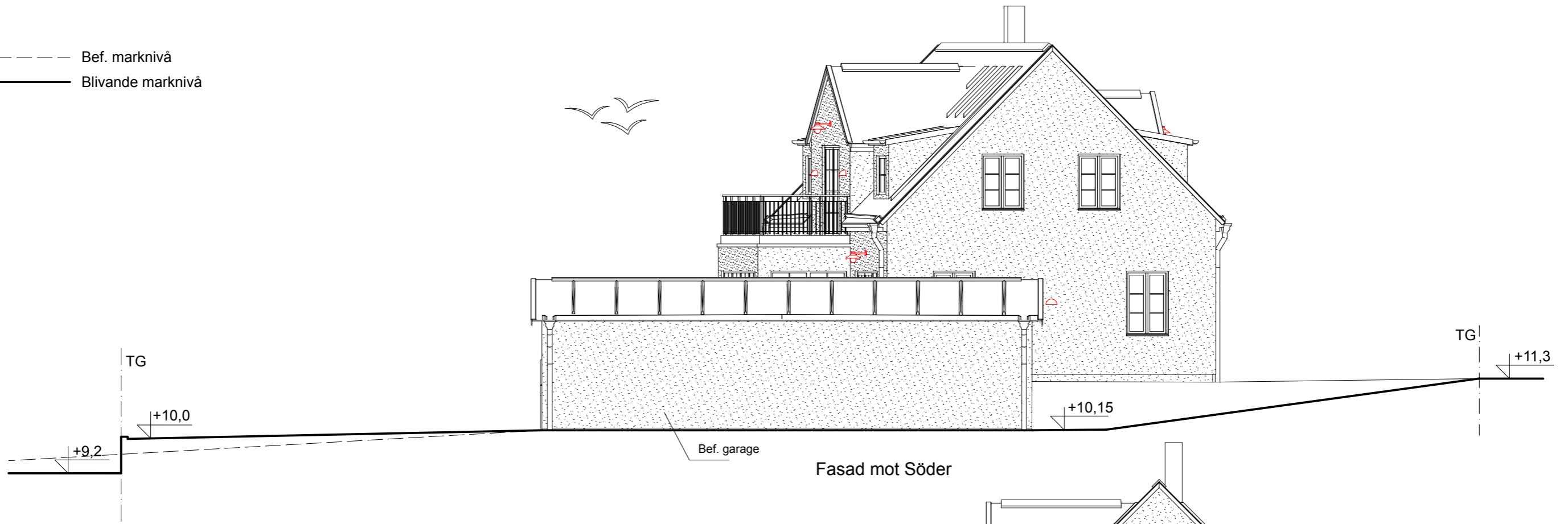

Skala 1:100 (m)

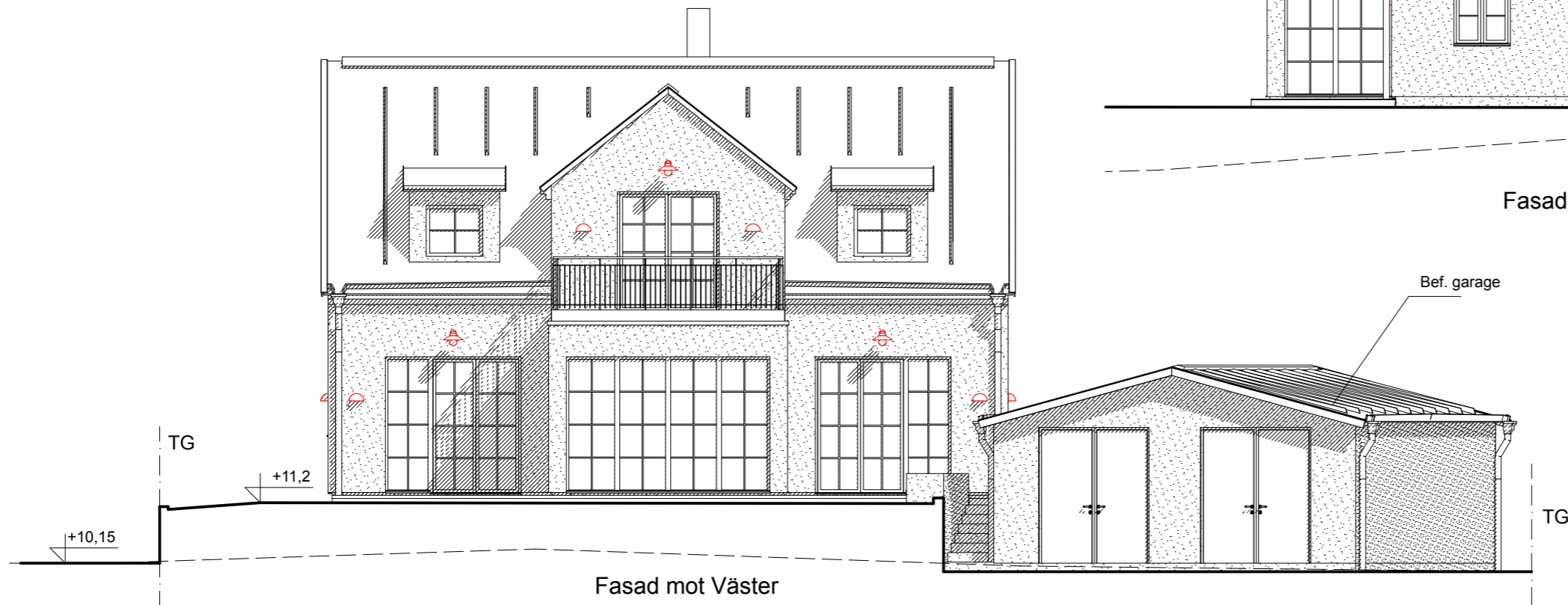

BET.	ANT.	REVIDERINGEN AVSER	DATUM.	SIGN.
STATUS		URSPRUNGSARKITEKT		
Bygglövshandling		Kastriot Sadiku	Prn. 2035	
		Willa Nordic AB Bäckgatan 5 SE-576 95 Stockaryd Tfn. +46 382 181 000 Fax. +46 382 200 24	Alla rättigheter till denna ritning tillkommer exklusivt Willa Nordic AB och skyddas av upphovsrättslagen. Ritningen får ej kopieras, ändras, spridas eller på annat sätt användas utan Willa Nordic AB:s skriftliga godkännande.	
		RITAD KS	GRANSKAD	
FASTIGHET		CAD NR.		
BÖTTÖ 6		SKALA	ARK	
Båstads Kommun		1:100	A3	
TYP AV RITNING		PROJEKT NR.		RITNING NR.
Fasader		A 3596		BET.
		RITNING NR.		A-03













